



ILUSTRE MUNICIPALIDAD DE OSORNO
CHILE
SECRETARIA MUNICIPAL

1.- ACTA PROCESO ELECCIONARIO COMISION FISCALIZADORA DE FINANZAS

En Osorno con fecha 30/04/2020 siendo las 11:00 horas, se dio inicio al proceso eleccionario para elegir la Comisión Fiscalizadora de Finanzas de la organización denominada:

Club Sector Osorno Per-

sonalidad Jurídica N° 1418-F para el periodo comprendido entre el _____ y hasta el _____

Los socios habilitados para votar son 15
De los cuales votaron 15
No votaron _____

Se cierra la mesa a las _____ horas, cumpliéndose con el siguientes, resultado:

- | | | |
|----------------------------|----------|-------|
| 1.- <u>Liliana Pérez</u> | <u>6</u> | VOTOS |
| 2.- <u>Karola Jara</u> | _____ | VOTOS |
| 3.- <u>Lorenzo Andújar</u> | <u>1</u> | VOTOS |
| 4.- <u>María Salas</u> | <u>8</u> | VOTOS |
| 5.- _____ | _____ | VOTOS |
| 6.- _____ | _____ | VOTOS |
| 7.- _____ | _____ | VOTOS |
| 8.- _____ | _____ | VOTOS |
| 9.- _____ | _____ | VOTOS |
| 10.- _____ | _____ | VOTOS |
| 11.- _____ | _____ | VOTOS |
| 12.- _____ | _____ | VOTOS |
| 13.- _____ | _____ | VOTOS |
| 14.- _____ | _____ | VOTOS |
| 15.- _____ | _____ | VOTOS |

Partes (04)
 1. *Pérez (06)*
 2. *Jara (01)*
 3. *Andújar (01)*
 4. *Salas (08)*
 (p: 01-11-20)
 m. *Suminski*
 07/07/20

I. MUNICIPALIDAD OSORNO	
OFICINA DE PARTES	
FECHA DE RECEPCION:	<u>11/07/20</u>
FOLIO:	<u>4052</u>
INGRESADO:	
REBAJADO:	<u>07 JUL. 2020</u>
FOTOCOPIADO:	



ILUSTRE MUNICIPALIDAD DE OSORNO
CHILE
SECRETARIA MUNICIPAL

VOTOS NULOS _____

VOTOS BLANCOS _____

TOTAL VOTOS _____

Terminado el escrutinio y constituidas las primeras mayorías el directorio queda compuesto por las siguientes personas en calidad de Titulares de acuerdo a lo señalado en la Ley N° 19.418, Artículo 19 y N° 20.500 Artículo 34, numeral 4 letra a):

PRIMER DIRECTOR (Obligatorio)

+106
Nombre completo: MATIAS SALAS PENI
Rut : 87751996
Domicilio : Edun ges 670
Teléfono : 963205849
Correo electrónico: salapeni@gmail.com
Escolaridad : Universitaria
Fecha de nacimiento: 21-3-
Profesión u oficio: INGENIERO INFORMatico
Discapacidad: _____
Firma : [Firma]

Que, ante la eventualidad de que mis Datos Personales sean requeridos vía Transparencia, exclusivamente en mi calidad de dirigente social, presto mi consentimiento para que la Ilustre Municipalidad de Osorno proceda a su entrega.

SI
NO

SEGUNDO DIRECTOR (Obligatorio)

2
Nombre completo: Liliana Pérez Jarque
Rut : 57929405
Domicilio : maquehua 977 Dpto 101
Teléfono : 990500103
Correo electrónico: lili.perezv@hotmail
Escolaridad : 4to medio
Fecha de nacimiento: 1-4-52
Profesión u oficio: _____
Discapacidad: _____
Firma : [Firma]

Que, ante la eventualidad de que mis Datos Personales sean requeridos vía Transparencia, exclusivamente en mi calidad de dirigente social, presto mi consentimiento para que la Ilustre Municipalidad de Osorno proceda a su entrega.

SI
NO



ILUSTRE MUNICIPALIDAD DE OSORNO
CHILE
SECRETARIA MUNICIPAL

TERCER DIRECTOR (Obligatorio)

Nombre completo: Lorenzo Audicés Trushore

Rut : 10.419.864-3

Domicilio : Ruta 215 K10 P.42

Teléfono : 932690508

Correo electrónico: lorenzo.audices@gmail.com

Escolaridad : ingeniería completa

Fecha de nacimiento: 9-10-1965

Profesión u oficio: Técnico Agrícola

Discapacidad: _____

Firma : [Firma manuscrita]

Que, ante la eventualidad de que mis Datos Personales sean requeridos vía Transparencia, exclusivamente en mi calidad de dirigente social, presto mi consentimiento para que la Ilustre Municipalidad de Osorno proceda a su entrega.

SI

NO



2.- REGISTRO DE SOCIOS QUE SUFRAGARON EN LA ELECCION DE LA COMISION FISCALIZADORA DE FINANZAS

A CONTINUACIÓN FIRMAN LOS DEBIDAMENTE INSCRITOS EN EL REGISTRO DE SOCIOS, LOS QUE ASISTIERON A LA ASAMBLEA DE FECHA _____, INCLUYENDO LOS DIRECTORES ELECTOS, LOS QUE SUMAN DE LA CUARTA PARTE DE LOS SOCIOS, CUMPLIENDOSE CON EL QUÓRUM LEGAL.

NOMBRE DEL SOCIO	CÉDULA DE IDENTIDAD	FIRMA
1.- <u>Maria Inmaculada Salas</u>	<u>10.562.033-9</u>	<u>[Firma]</u>
2.- <u>Paola Angel F</u>	<u>10.438.973-2</u>	<u>[Firma]</u>
3.- <u>Patricia Muñoz P.</u>	<u>10.252.933-2</u>	<u>[Firma]</u>
4.- <u>Ana Fabiola Jerez</u>	<u>11.218481-3</u>	<u>[Firma]</u>
5.- <u>LONENZO ANDRÉS M.</u>	<u>10.419.864-3</u>	<u>[Firma]</u>
6.- <u>Hilario Pérez J.</u>	<u>5.792.940-5</u>	<u>[Firma]</u>
7.- <u>Marcela Vela Saldías</u>	<u>10.899.946-2</u>	<u>[Firma]</u>
8.- <u>Karola Yáñez Aguilera</u>	<u>13.118.055-1</u>	<u>[Firma]</u>
9.- <u>Eusebio Mauricio Hansen</u>	<u>14.238.636-7</u>	<u>[Firma]</u>
10.- <u>Sergio Salas</u>	<u>4.500.828-2</u>	<u>[Firma]</u>
11.- <u>Hilda Pozos</u>	<u>12.066.244-9</u>	<u>[Firma]</u>
12.- <u>Yanina Alvarado</u>	<u>8.311.309-4</u>	<u>[Firma]</u>
13.- <u>Maria Victoria Peni</u>	<u>4.779.413-7</u>	<u>[Firma]</u>
14.- <u>Elaine Reyes Carcamo</u>	<u>5.218.250-6</u>	<u>[Firma]</u>
15.- <u>Andrés Guerrero</u>		<u>[Firma]</u>
16.-		
17.-		
18.-		
19.-		
20.-		



3.- ACTA DE ESTABLECIMIENTO DE LA COMISION ELECTORAL

La Comisión Electoral elegida mediante asamblea extraordinaria de fecha 30-04-2020 (Art. 18, letra f) Ley 19.418) viene a calificar la elección de la Comisión Fiscalizadora de Finanzas y composición del mismo, de la Organización Centro Vecino Osorno denominada:

Cuyas elecciones de vienen en celebrar el día 30-06-2020 a las _____ horas.

Que da cuenta el acta que precede; acto eleccionario que se celebró según los requisitos que exige la ley Nro.19.418 Sobre Juntas de vecinos y Demás Organizaciones Comunitarias.

1. Que, previo al acto eleccionario, se cumplió con los plazos y obligaciones establecidas en la Ley N°2.146.
2. Que los candidatos cumplen con lo señalado en el Art. 20 de la Ley Nro.19.418.
3. Que votaron sólo los socios que están debidamente registrados en el libro de socios.

1.- PRESIDENTE COMISION ELECTORAL (Obligatorio)

Nombre completo: Hilda Rosas Silva
 Rut : 12.066.244-9
 Domicilio : Calle Huelmo #1167 Villa Turquesa, Osorno
 Teléfono : 949756401
 Correo electrónico: hilda.rosas@ur.net.cl
 Escolaridad : Universitaria
 Fecha de nacimiento: 6 Octubre 1969
 Profesión u oficio: Profesora
 Discapacidad: _____
 Firma : [Firma]

Que, ante la eventualidad de que mis Datos Personales sean requeridos vía Transparencia, exclusivamente en mi calidad de dirigente social, presto mi consentimiento para que la Ilustre Municipalidad de Osorno proceda a su entrega.

SI
NO

2.- SECRETARIO COMISION ELECTORAL (Obligatorio)

Nombre completo: Andrés Guerrero Benecke
 Rut : 10626989-0
 Domicilio : Huelmo 5 sector Pavones, Río Negro
 Teléfono : 949756401
 Correo electrónico: andresguerrero@ur.net.cl
 Escolaridad : superior completa
 Fecha de nacimiento: 6- sep-1969
 Profesión u oficio: tecnico agricola
 Discapacidad: _____
 Firma : [Firma]

Que, ante la eventualidad de que mis Datos Personales sean requeridos vía Transparencia, exclusivamente en mi calidad de dirigente social, presto mi consentimiento para que la Ilustre Municipalidad de Osorno proceda a su entrega.

SI
NO



ILUSTRE MUNICIPALIDAD DE OSORNO
CHILE
SECRETARIA MUNICIPAL

3.- PRIMER DIRECTOR COMISIÓN ELECTORAL (Obligatorio)

Nombre completo: Hugo F. Jerez Ruiz
 Rut : 11.218.480-3
 Domicilio : Ruta 215 Km 10 P42, Osorno
 Teléfono : 94500545
 Correo electrónico: fabulo.jerez@gmail.com
 Escolaridad : Universidad
 Fecha de nacimiento: 19-nov. 1967
 Profesión u oficio: Ing. Adm. de Empresas
 Discapacidad: _____
 Firma : Fabulo Jerez

Que, ante la eventualidad de que mis Datos Personales sean requeridos vía Transparencia, exclusivamente en mi calidad de dirigente social, presto mi consentimiento para que la Ilustre Municipalidad de Osorno proceda a su entrega.

SI
NO

La Comisión Electoral da fe que la elección se llevó a efecto en forma normal y conforme a como lo señala la Ley y los Estatutos de la organización.

PDTE(A). COMISION ELECTORAL

SECRETARIO(A) COMISION ELECTORAL

1ER. DIRECTOR COMISION ELECTORAL

TIMBRE ORGANIZACIÓN _____



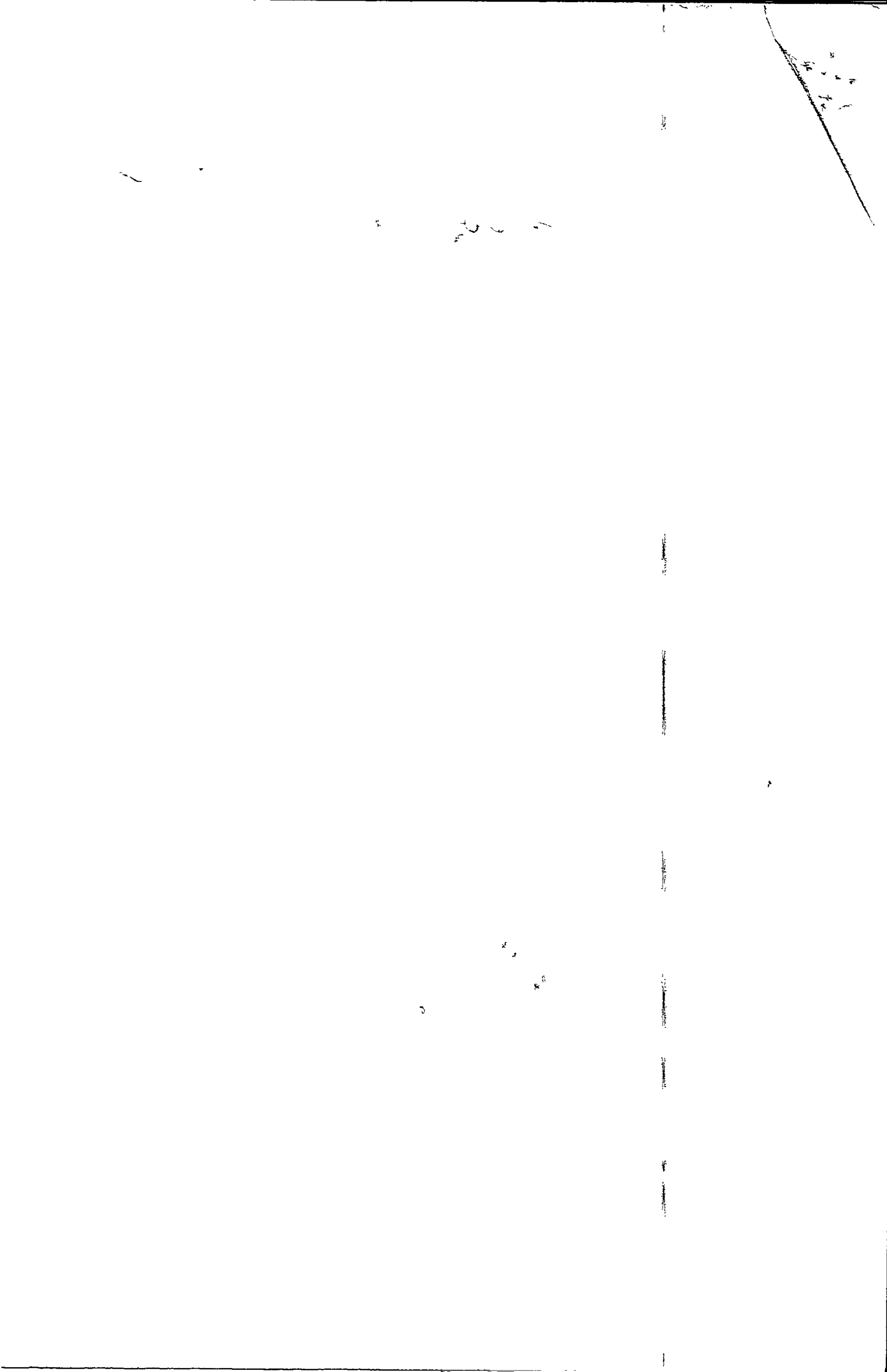



REPUBLICA DE CHILE

Código Verificación:
90808d28e1e1



500327824012

CERTIFICADO DE ANTECEDENTES

Válido para FINES ESPECIALES

NOMBRE : LILIAN DEL ROSARIO PÉREZ VÁSQUEZ

R.U.N. : 5.792.940-5 Fecha nacimiento: 1 Abril 1952

REGISTRO GENERAL DE CONDENAS

R U N FINES

5792940-5 SIN ANTECEDENTES ESPECIALES

REGISTRO ESPECIAL DE CONDENAS POR ACTOS DE
VIOLENCIA INTRAFAMILIAR

R U N FINES

5792940-5 SIN ANOTACIONES ESPECIALES

FECHA EMISIÓN: 7 Julio 2020, 10:31

Certificado Gratuito
CERTIFICADO ANTECEDENTES PARA FINES ESPECIALES
Impreso en:
REGION :

Verifique documento en www.registrocivil.gob.cl o a nuestro Call Center 600 370 2000, para teléfonos fijos y celulares. La próxima vez, obtén este certificado en www.registrocivil.gob.cl.



Timbre electrónico SRCel

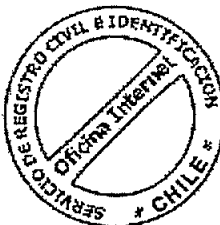

Víctor Rebolledo Salas
Jefe de Archivo General (s)
Incorpora Firma Electrónica
Avanzada



REPUBLICA DE CHILE

Código Verificación:
a943e719be50



500327821862

CERTIFICADO DE ANTECEDENTES

Válido para FINES ESPECIALES

NOMBRE : MATÍAS ANDRÉS SALAS PENI

R.U.N. : 8.775.199-6 Fecha nacimiento: 21 Marzo 1977

REGISTRO GENERAL DE CONDENAS

R U N FINES

8775199-6 SIN ANTECEDENTES ESPECIALES

REGISTRO ESPECIAL DE CONDENAS POR ACTOS DE
VIOLENCIA INTRAFAMILIAR

R U N FINES

8775199-6 SIN ANOTACIONES ESPECIALES

FECHA EMISIÓN: 7 Julio 2020, 10:20

Certificado Gratuito
CERTIFICADO ANTECEDENTES PARA FINES ESPECIALES
Impreso en:
REGION :

Verifique documento en www.registrocivil.gob.cl o a nuestro Call Center 600 370 2000, para teléfonos fijos y celulares. La próxima vez, obtén este certificado en www.registrocivil.gob.cl.



Timbre electrónico SRCel

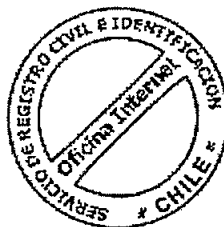

Víctor Rebolledo Salas
Jefe de Archivo General (s)
Incorpora Firma Electrónica
Avanzada

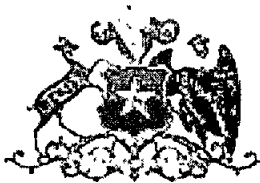

REPUBLICA DE CHILE



500327824193

CERTIFICADO DE ANTECEDENTES

Válido para FINES ESPECIALES

NOMBRE : LORENZO MANUEL ANDRÉS MAHAVE

R.U.N. : 10.419.864-3 Fecha nacimiento: 9 Octubre 1965

REGISTRO GENERAL DE CONDENAS

R U N FINES

10419864-3 SIN ANTECEDENTES ESPECIALES

REGISTRO ESPECIAL DE CONDENAS POR ACTOS DE
VIOLENCIA INTRAFAMILIAR

R U N FINES

10419864-3 SIN ANOTACIONES ESPECIALES

FECHA EMISIÓN: 7 Julio, 2020, 10:32

Certificado Gratuito
CERTIFICADO ANTECEDENTES PARA FINES ESPECIALES
Impreso en:
REGION :

Verifique documento en www.registrocivil.gob.cl o a nuestro Call Center 600 370 2000, para teléfonos fijos y celulares. La próxima vez, obtén este certificado en www.registrocivil.gob.cl.



Timbre electrónico SRCel



Víctor Rebolledo Salas
Jefe de Archivo General (s)
Incorpora Firma Electrónica
Avanzada

N°	NOMBRES	Edad	E. Civil Nacionalidad	Fecha Ingreso	Profesión	DOMICILIO	CARNET	FIRMA	OBSERVAC.
1	Mercedes Victoria Ferné	35	cas. chilena	1.11.02	Prof. bibliotec.	Km 17 Ruta D-55	47994132	<i>[Signature]</i>	
2	Paico de la Cruz	37	casado chilena	1.08.12	Agropecuaria	Polanco 6 70	140886367	<i>[Signature]</i>	
3	Victor Salas Bravo	77	casado chileno	15.12.03	Prof. de la U-55	Km 17 U-55	9500828-2	<i>[Signature]</i>	
4	Florencia Echeburu	44	casada chilena			Cervantes 1965	10521421	<i>[Signature]</i>	
5	Leonor Pérez U.	67	casada chilena		Prof. de la U	Macarena 977.	57929405	<i>[Signature]</i>	
6	Doña Victoria Crespo L	50	Casada Chilena		Prof. de la U	Casa 4, Pobl. Alemana.	10067084-1	<i>[Signature]</i>	
7	Ana Fabiola Jerez	52	Casada Chilena		Ing.	Ruta 216 Km 10, P42	11218481-3	<i>[Signature]</i>	
8	Fernanda Nolasco	36	soltera Chilena	1.11.62	Prof. de la U	Martín Baccardón	15375198-4	<i>[Signature]</i>	
9	Paola Cárdenas S.	38	Casada Chilena		Docente	Erceluz 1820	10801350-3	<i>[Signature]</i>	
10	FRUTAS SANTA FE	52	Casada Chilena	13/2013	Docente	AVDA FERROVIARIA 2045	8510390-3	<i>[Signature]</i>	
11	Paola Pérez V.	51	Casada Chilena	10/1002	Docente	Edificio 670	109645036	<i>[Signature]</i>	
12	María Victoria Salas P.	42	divorcio Chilena	30/3/02	Ing. Civil	Empresario 1040, Valdivia	83851996	<i>[Signature]</i>	
13	Marta Inés Salas	39	soltera Chilena	15/5/03	Prof. de la U	Km 4 Cam. V-55	10502699	<i>[Signature]</i>	
14	Patricia Soto Delgado	63	casada Chilena	26.2.2012	Prof. de la U	Sancti Spiritus 2764-Dava	6371653-7	<i>[Signature]</i>	
	Mé de la A. Alvarado	59	casada Chilena		Docente	Plaza 1020	8311309	<i>[Signature]</i>	
	Florencia Cruz F. S. V.	54	Casada Chilena	11/2/84	Prof. de la U	Palacio	1011181102	<i>[Signature]</i>	
	Patricia Nuñez	50	Casada Chilena		Prof. de la U	Los Reyes 664	1022932	<i>[Signature]</i>	

