



ACTA CONSTITUCION DE COMISION ELECTORAL

En Pichón Doms, con fecha 16-03-2020 siendo las 15⁰⁰ horas, se constituye

la Comisión Electoral de la organización denominada Taller Lectoral
"Los Medules Pichón-Doms"

Personalidad Jurídica N° 342P-F para el
proceso elección Directiva y/o Comisión Fiscalizadora de Finanzas.

Dicha COMISION ELECTORAL está conformada exclusivamente por las siguientes tres personas:

NOMBRE COMPLETO	RUT	FIRMA
1.- <u>Helvecio Subiabre A.</u>	<u>11.197.918-9.</u>	<u>[Signature]</u>
2.- <u>Nelly I. Huala Ll.</u>	<u>13.120.090-0</u>	<u>Nelly Huala</u>
3.- <u>Roberto Alejandro Banié</u>	<u>11.250.363-3</u>	<u>[Signature]</u>

A continuación se eligen los siguientes cargos de Comisión Electoral:

Presidente Sr(a): Helvecio Subiabre Alvarez

Secretario Sr(a): Nelly I Huala Llancaqueo

Día en que se realizará elección Directiva y/o Comisión Fiscalizadora de Finanzas

8 - Abril - 2020

Lugar y Dirección del lugar de elección Sede Social JUV. Central
Pichón - Doms -

El horario de la elección será:

Desde 15⁰⁰ Hrs.

Hasta 18⁰⁰ Hrs.

*Partes
Jurisicón Pedis al
elect. en la WEB.
18.00. 20*

I. MUNICIPALIDAD OSORNO	
OFICINA DE PARTES	
FECHA DE RECEPCIÓN	<u>11/4/20</u>
FOLIO	<u>2886</u>
INGRESADO	<u>2886</u>
REBAJADO	
FOTOCOPIADO	<u>18 MAR. 2020</u>

'B WAB 5050



A contar de la fecha de Constitución de la presente se encuentra abierto el registro de

Candidatos a la Directiva y/o Comisión Fiscalizadora de Finanzas

Nómina inscripción de Candidatos:

NOMBRE	RUT	FIRMA
1.- Lorenzo Del C. Morán M.	14.096.947-8	<i>[Signature]</i>
2.- Verónica E. Cordova H.	15085553-F	<i>[Signature]</i>
3.- Mario José Ruiz Flores	19.270.217-8	<i>[Signature]</i>
4.- Paulo Andrés Rucke D.	12.233.975-0	<i>[Signature]</i>
5.-		
6.-		
7.-		
8.-		
9.-		
10.-		
11.-		
12.-		
13.-		
14.-		
15.-		

[Signature]
FIRMA PDTE. COMISION ELECTORAL

[Signature]
FIRMA SECRETARIO COMISION ELECTORAL

TALLER LABOR LOS ABEDULES
CENTRAL PICHU DAMAS
PERS. JURID.: 3429 - F
FUND.: 14 - 01 - 2015
OSORNO

TIMBRE DE ORGANIZACIÓN _____

N° TELEFONO PRESIDENTE: 934451284
N° TELEFONO SECRETARIO: 963974128

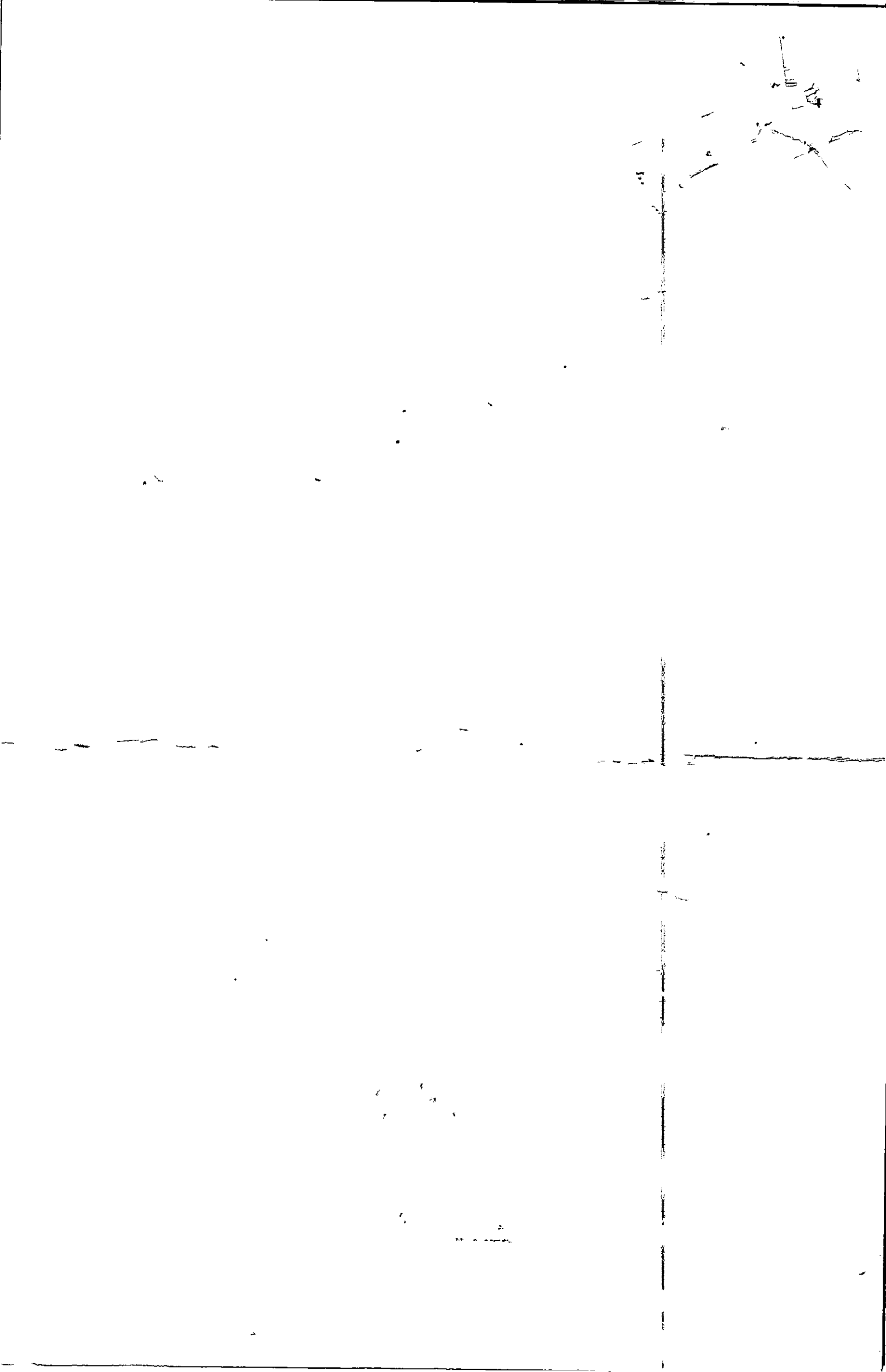



ACTA ASISTENCIA DE SOCIOS

A CONTINUACIÓN FIRMAN LOS DEBIDAMENTE INSCRITOS EN EL REGISTRO DE SOCIOS, LOS QUE ASISTIERON A LA ASAMBLEA DE FECHA _____, INCLUYENDO LOS DIRECTORES ELECTOS, LOS QUE SUMAN DE LA CUARTA PARTE DE LOS SOCIOS, CUMPLIENDOSE CON EL QUÓRUM LEGAL.

NOMBRE	RUT	FIRMA
1.- Nelly Huala L.	9.304.688-9	Nelly Huala
2.- Alejandra Leuz P.	13.120.090-0	Alejandra Leuz P.
3.- Helveia Sobriboe	11.977.518-9	Helveia Sobriboe
4.- Oriana Jang P.	10.387.842-K	Oriana Jang P.
5.- Rosma Marin	14096947-8	Rosma Marin
6.- Marta Yáñez	11.922.670-8	Marta Yáñez
7.- Yberis P. Heró R.	10.188.005-2	Yberis P. Heró R.
8.- Maria Ximena Zeretta B.	10842624	Maria Ximena Zeretta B.
9.- Paulo A. Rütke M.	12.233.975-0	Paulo A. Rütke M.
10. Verónica Cordova H.	15.085.113-7	Verónica Cordova H.
11. Irma Breno Alonso B.	11.250.383-3	Irma Breno Alonso B.
12. Karina A. Anetalm J.	15.689.644-0	K.A
13. Ubertinda Huenuqueo T.	6.604.924-8	Ubertinda Huenuqueo T.
14. Moni S. Chorol G.	10348.741-2	Moni S. Chorol G.
15. Blanco T. Hernandez M.	8856814-1	Blanco T. Hernandez M.

[Signature]
FIRMA PDTE. COMISION ELECTORAL

Nelly Huala
FIRMA SECRETARIO COMISION ELECTORAL

