



ACTA CONSTITUCION DE COMISION ELECTORAL

En Osorno, con fecha 03-06-20 siendo las 10:00 horas, se constituye la Comisión Electoral de la organización denominada Mujeres Japas de Mayor por la Igualdad, Deportiva, Recreativa, Cultural y Social, Personalidad Jurídica N° 3653-F para el proceso elección Directiva y/o Comisión Fiscalizadora de Finanzas.

Dicha Comisión está conformada exclusivamente por las siguientes tres personas:

NOMBRE COMPLETO	RUT	FIRMA
1.- <u>Ximena del Carmen Monse Pérez</u>	<u>11695653-5</u>	<u>Ximena Monse</u>
2.- <u>Johan Alejandro Rios Rios</u>	<u>13164745-K</u>	<u>JRios</u>
3.- <u>Jovanna Evelin Villegos Almonacid</u>	<u>13522323-9</u>	<u>JVillegos</u>

A continuación se eligen los siguientes cargos de Comisión Electoral:

Presidente Sr(a): Jovanna Evelin Villegos Almonacid

Secretario Sr(a): Ximena del Carmen Monse Pérez

Día en que se realizará elección Directiva y/o Comisión Fiscalizadora de Finanzas
Única 03/04/2020

Lugar y Dirección de la elección 12 octubre 1728

El horario de la elección será:

Desde 10:00 Hrs.

Hasta 13:00 Hrs.

Punto
Quieren pedir
de plebe m de
W30
13-03-20

I. MUNICIPALIDAD OSORNO
 OFICINA DE PARTES
 FECHA DE RECEPCION: 13 MAR. 2020
 FOLIO: 7802
 INGRESADO:
 REBAJADO:
 FOTOCOPIADO: 1140695

2. 2. 12
2. 2. 12

2. 2. 12

1.

1. 2. 12

1. 2. 12



A contar de la fecha de Constitución de la presente se encuentra abierto el registro de

Candidatos a la Directiva y/o Comisión Fiscalizadora de Finanzas

Nómina inscripción de Candidatos:

NOMBRE	RUT	FIRMA
1.- <u>María Rosa Gómez R.</u>	<u>15.720.794-6</u>	<u>[Signature]</u>
2.- <u>Daniela Villegas D.</u>	<u>16.338.127-3</u>	<u>Daniela</u>
3.- <u>Patricia Donat Paredes Montes</u>	<u>12.036.322-0</u>	<u>[Signature]</u>
4.- <u>Cecilia Vidal M.</u>	<u>14.096.765-3</u>	<u>Cecilia Vidal M.</u>
5.-		
6.-		
7.-		
8.-		
9.-		
10.-		
11.-		
12.-		
13.-		
14.-		
15.-		

[Signature]

FIRMA PDTE. COMISION ELECTORAL

[Signature]

FIRMA SECRETARIO COMISION ELECTORAL

Mujeres Jefa de Hogar
por la Igualdad, Deportiva,
Recreativa, Cultural y Social
Pres. Jurídica S.F. S.A.P.
Fon: 56 9 2241 1000 - Osorno

TIMBRE DE ORGANIZACIÓN

N° TELEFONO PRESIDENTE: 569-32149117

N° TELEFONO SECRETARIO: 569-45561524

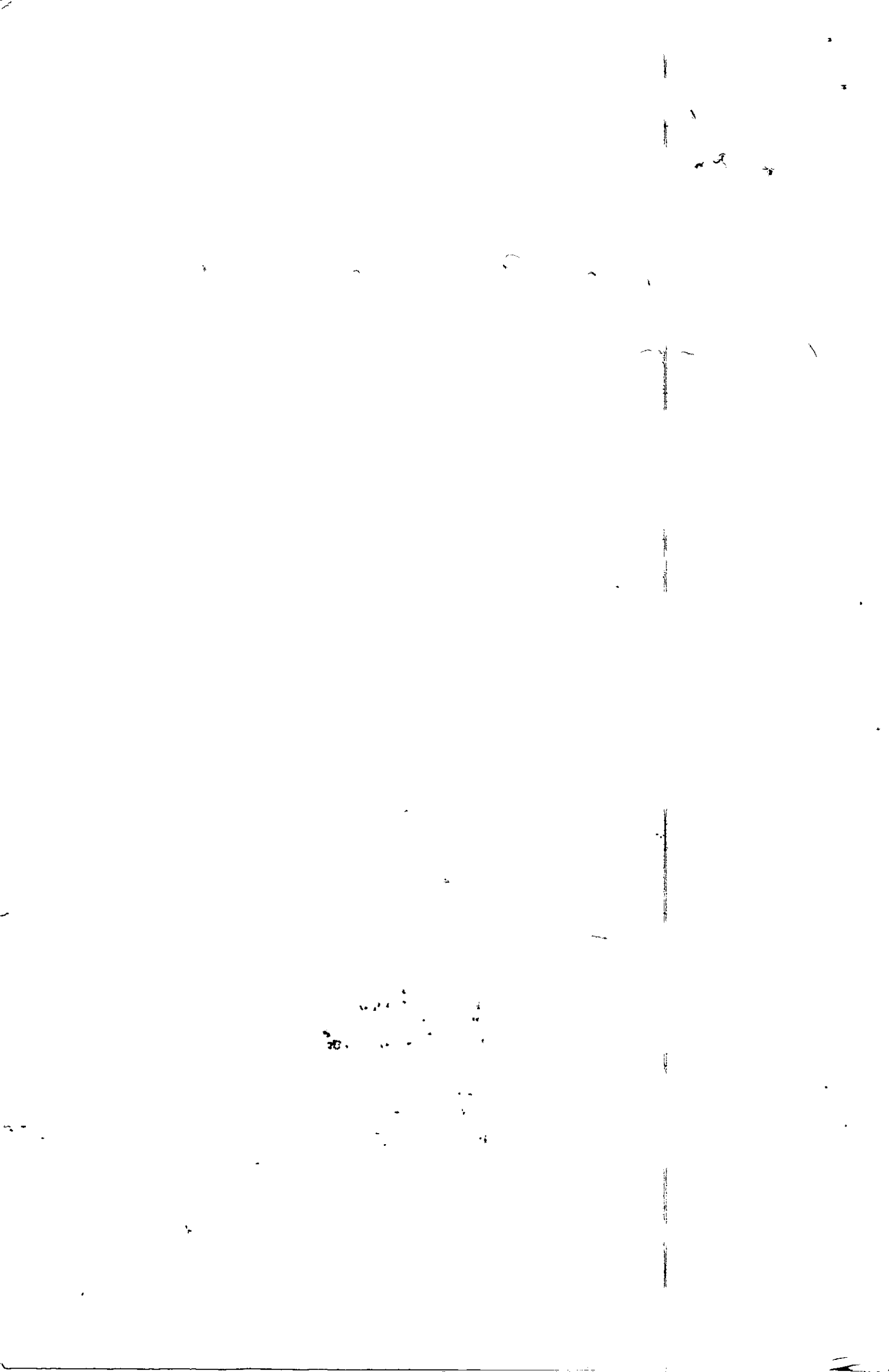



ACTA ASISTENCIA DE SOCIOS

A CONTINUACIÓN FIRMAN LOS DEBIDAMENTE INSCRITOS EN EL REGISTRO DE SOCIOS, LOS QUE ASISTIERON A LA ASAMBLEA DE FECHA _____, INCLUYENDO LOS DIRECTORES ELECTOS, LOS QUE SUMAN DE LA CUARTA PARTE DE LOS SOCIOS, CUMPLIENDOSE CON EL QUÓRUM LEGAL.

NOMBRE	RUT	FIRMA
1. María Rosa Riquelme	15.720.494-6	[Signature]
2. Yohana Elizabeth Navoi L.C.	17.751.482-9	Yohana N
3. Paolo Dominguez R.	14.038.710-K	[Signature]
4. Simón Mouge	11.695.653-7	Xi Mouge Mouge
5. Edith Silva M.	14.266.924-2	E. Silva
6. Delicia E. Nilián Acum	8.246.363-1	[Signature]
7. María M. Nilián Nilián	8.361.688-1	Magdalena Nilián
8. Giovanni Villegas	13.522.323-9	[Signature]
9. Daniela Villegas	16.338.127-3	Daniela
10. Patricia Perodes R.	12.036.322-0	[Signature]
11. Cecilia Vidal R.	14.096.765-3	Cecilia Vidal R.
12. Sandra Cortes F.	13.736.053-5	[Signature]
13. Yohana Ros Ros	13.164.745-K	[Signature]
14. Priscila Rojas R.	13.822.557-4	[Signature]
15. Erica Fuentes C.	6.167.164-1	[Signature]
16. Alejandra Saiz J.	15.896.181-4	[Signature]

[Signature]
FIRMA PDTE. COMISION ELECTORAL

[Signature]
FIRMA SECRETARIO COMISION ELECTORAL

TIMBRE DE ORGANIZACIÓN

Mujeres Jefa de Hogar
por la Igualdad, Deportiva
Recreativa, Cultural y Social
Pers. Jurídica 3653 - 6
Fundador: 2-11-2015 - Osorno

Handwritten marks at the top right.



Handwritten notes in the upper middle section.

Handwritten notes in the middle section.

Handwritten notes at the bottom of the page.