



ACTA CONSTITUCION DE COMISION ELECTORAL

En Osorno, con fecha 11-04-2020 siendo las 17:00 horas, se constituye la Comisión Electoral de la organización denominada Junta de Vecinos N° 23 Vista Hermosa

Personalidad Jurídica N° 006-T para el proceso elección Directiva y/o Comisión Fiscalizadora de Finanzas.

Dicha Comisión está conformada exclusivamente por las siguientes tres personas:

NOMBRE COMPLETO	RUT	FIRMA
1. <u>Maria Doraliza Acum Treumun</u>	<u>6.792.229-8</u>	<u>Maria</u>
2. <u>Olga Vera Vera</u>	<u>13.322</u>	<u>Olga Vera Vera</u>
3. <u>Graciela Paredes Molina</u>	<u>6.502.076-9</u>	<u>Graciela Paredes</u>

A continuación se eligen los siguientes cargos de Comisión Electoral:

Presidente Sr(a): Olga Vera Vera

Secretario Sr(a): Graciela Paredes Molina

Día en que se realizará elección Directiva y/o Comisión Fiscalizadora de Finanzas
3 de Abril - 2020

Lugar y Dirección del lugar de elección Sede Social, San Alfonso S/N

El horario de la elección será:

Desde 17⁰⁰ Hrs.
Hasta 19⁰⁰ Hrs.

Puntos
Quieren fecha
de elec. en la
WEB
13-03-20

I. MUNICIPALIDAD OSORNO	
OFICINA DE PARTES	
FECHA DE RECEPCION:	
FOLIO:	<u>2739</u>
INGRESADO:	
REBAJADO:	<u>13 MAR 2020</u>
FOTOCOPIADO:	<u>1140416</u>

1
MAY 1938



A contar de la fecha de Constitución de la presente se encuentra abierto el registro de

Candidatos a la Directiva y/o Comisión Fiscalizadora de Finanzas

Nómina inscripción de Candidatos:

NOMBRE	RUT	FIRMA
1.- Ariel Cardenas	15.297.496-5	Ariel Cardenas
2.- Mirta Pacheco	11.308.064-2	Mirta Pacheco
3.- Maria Garces	6.793.663-9	Maria Garces
4.- Carlos Mancilla	14.298.781-6	Carlos Mancilla
5.- Erwe Mancilla	6.879.260-6	Erwe Mancilla
6.- Rita Millan	12.592.254-6	Rita Millan
7.-		
8.-		
9.-		
10-		
11		
12		
13		
14		
15		

[Signature]
FIRMA PDTE. COMISION ELECTORAL

[Signature]
FIRMA SECRETARIO COMISION ELECTORAL

TIMBRE DE ORGANIZACIÓN
UNIDAD VECINAL N° 23
"VISTA HERMOSA"
RUT. 75.334.400-4
PERS JURIDICA 006 - T
FUNDADA EL 08 - 05 - 1990
RAHUE ALTO - OSORNO

N° TELEFONO PRESIDENTE: _____

N° TELEFONO SECRETARIO: _____

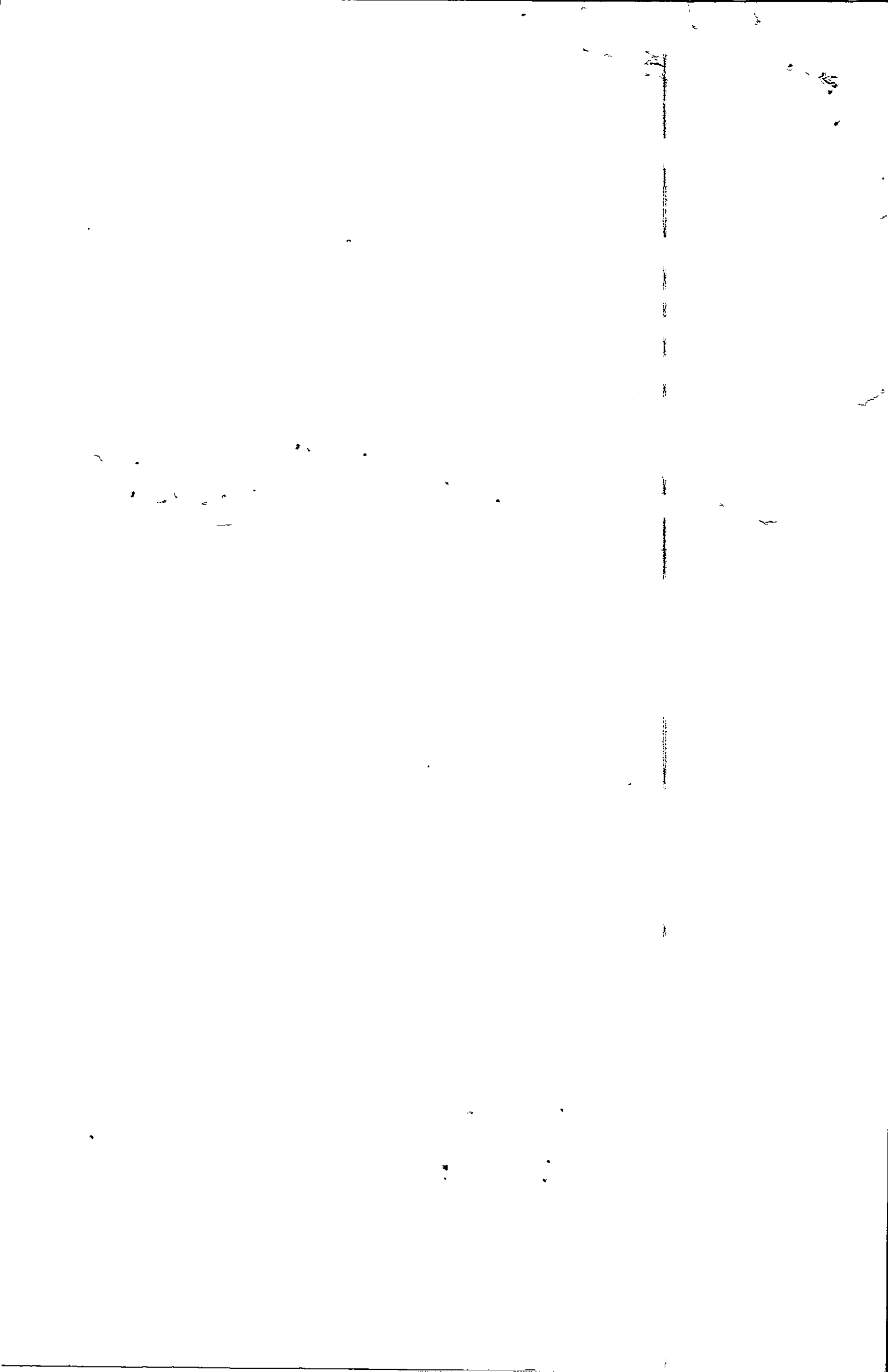



ACTA ASISTENCIA DE SOCIOS

A CONTINUACIÓN FIRMAN LOS DEBIDAMENTE INSCRITOS EN EL REGISTRO DE SOCIOS, LOS QUE ASISTIERON A LA ASAMBLEA DE FECHA _____, INCLUYENDO LOS DIRECTORES ELECTOS, LOS QUE SUMAN DE LA CUARTA PARTE DE LOS SOCIOS, CUMPLIENDOSE CON EL QUÓRUM LEGAL.

NOMBRE	RUT	FIRMA
1.- <u>Maria Garces</u>	<u>6.793.663-9</u>	<u>Maria Garces</u>
2.- <u>Ana Segura</u>	<u>9.740.995-1</u>	<u>Ana Segura</u>
3.- <u>Maria Segura</u>	<u>7295.628-1</u>	<u>Maria Segura</u>
4.- <u>Ariciel Cardenas</u>	<u>15.297.496-5</u>	<u>Ariciel Cardenas</u>
5.- <u>Rosa Aguilar</u>	<u>10.367.196-5</u>	<u>Rosa Aguilar</u>
6.- <u>Juana Aldunate</u>	<u>8.973.617-K</u>	<u>Juana Aldunate</u>
7.- <u>Maria Acuna</u>	<u>6.792.229-8</u>	<u>Maria Acuna</u>
8.- <u>Graciela Paredes</u>	<u>6.502.076-9</u>	<u>Graciela Paredes</u>
9.- <u>Erwe Mancilla</u>	<u>6.879.260-6</u>	<u>Erwe Mancilla</u>
10. <u>Mirle Pacheco</u>	<u>11309069-2</u>	<u>Mirle Pacheco</u>
11. <u>Juana Sambrat</u>	<u>8.681.173-1</u>	<u>Juana S</u>
12. <u>Alejo Cordones</u>	<u>12340832-2</u>	<u>Alejo Cordones</u>
13. <u>Rita Millán</u>	<u>12592254-6</u>	<u>Rita Millán</u>
14. <u>Ruth Rauque</u>	<u>10264222-4</u>	<u>Ruth Rauque</u>
15. <u>Gloria Cotal U.</u>	<u>9.813.030-6</u>	<u>Gloria Cotal U.</u>

Obdancia Urrutia
FIRMA PDTE. COMISION ELECTORAL

Graciela Paredes
FIRMA SECRETARIO COMISION ELECTORAL

UNIDAD VECINAL N° 23
"VISTA HERMOSA"
RUT: 75.334.400-8
PERSONA JURIDICA 006 T
FUNDADA EL 08 - 05 - 1990
RAMUE ALTO - OSORNO

TIMBRE DE ORGANIZACIÓN _____

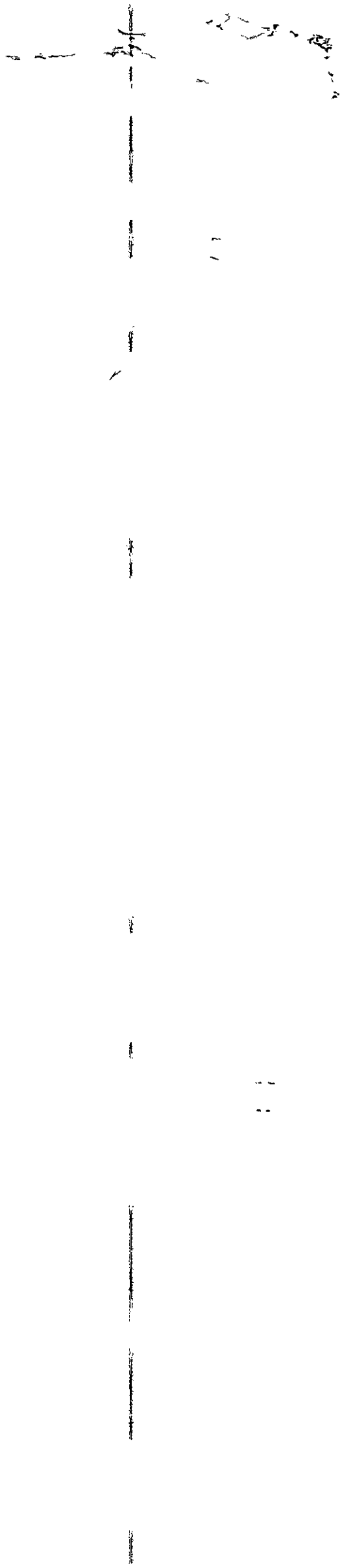

73

11