



14/02/20
of. Partes

I. MUNICIPALIDAD OSORNO
OFICINA DE PARTES

FECHA DE RECEPCIÓN _____
FOLIO 10 MAR. 2020
INGRESADO 2575
FOTOCOPIADO 1138901

ACTA CONSTITUCION DE COMISION ELECTORAL

En OSORNO, con fecha 04/03/2020 siendo las 20:30 horas, se constituye la Comisión Electoral de la organización denominada JUNTA DE VECINOS N° 14 POBLACION ANTELO

_____, Personalidad Jurídica N° DS-2801 para el proceso elección Directiva y/o Comisión Fiscalizadora de Finanzas.

Dicha Comisión está conformada exclusivamente por las siguientes tres personas:

NOMBRE COMPLETO	RUT	FIRMA
1. <u>Mariela Salazar Rosas</u>	<u>72371837</u>	<u>Mariela Salazar</u>
2. <u>Yolanda Soto Silva</u>	<u>8646277-K</u>	<u>Yolanda Soto</u>
3. <u>Mariela Ojeda</u>	<u>7.128.574-K</u>	<u>Mariela Ojeda</u>

A continuación se eligen los siguientes cargos de Comisión Electoral:

Presidente Sr(a): MARIELA OJEDA

Secretario Sr(a): GALA SOTO

Día en que se realizará elección Directiva y/o Comisión Fiscalizadora de Finanzas

1° de Abril 2020.

Lugar y Dirección de la elección Sede Social (Santa María 1796)

El horario de la elección será:

Desde 20:00 Hrs.

Hasta 20:30 Hrs.

Partes
Publicar fecha
de elec. en la WEB.
10-03-20
7

050 2 *

1
2
3
4
5
6
7
8
9
10

5

1
2
3
4
5
6
7
8
9
10
11
12
13
14
15
16
17
18
19
20
21
22
23
24
25
26
27
28
29
30
31
32
33
34
35
36
37
38
39
40
41
42
43
44
45
46
47
48
49
50
51
52
53
54
55
56
57
58
59
60
61
62
63
64
65
66
67
68
69
70
71
72
73
74
75
76
77
78
79
80
81
82
83
84
85
86
87
88
89
90
91
92
93
94
95
96
97
98
99
100

100

100



A contar de la fecha de Constitución de la presente se encuentra abierto el registro de

Candidatos a la Directiva y/o Comisión Fiscalizadora de Finanzas

Nómina inscripción de Candidatos:

NOMBRE	RUT	FIRMA
1.- <u>Jose Mansilla del Valle</u>	<u>9783854-4</u>	<u>[Signature]</u>
2.- <u>Marta Diaz Vidal</u>	<u>7344610-4</u>	<u>[Signature]</u>
3.- <u>Nani Soto Andrade</u>	<u>6937750-5</u>	<u>N. Soto</u>
4.- <u>SARA FRATTE</u>	<u>6-152.571-8</u>	<u>[Signature]</u>
5.-		
6.-		
7.-		
8.-		
9.-		
10		
11		
12		
13		
14		
15		

[Signature]
FIRMA PDTE. COMISION ELECTORAL

[Signature]
FIRMA SECRETARIO COMISION ELECTORAL

JUNTA DE VECINOS N.º 14
POBLACION ANGULO
FUNDADA 30-06-1965
PERS. JURIDICA N.º 2081
O S O R N O

TIMBRE DE ORGANIZACIÓN _____

Nº TELEFONO PRESIDENTE: 9-75759512
Nº TELEFONO SECRETARIO: 9-78538368

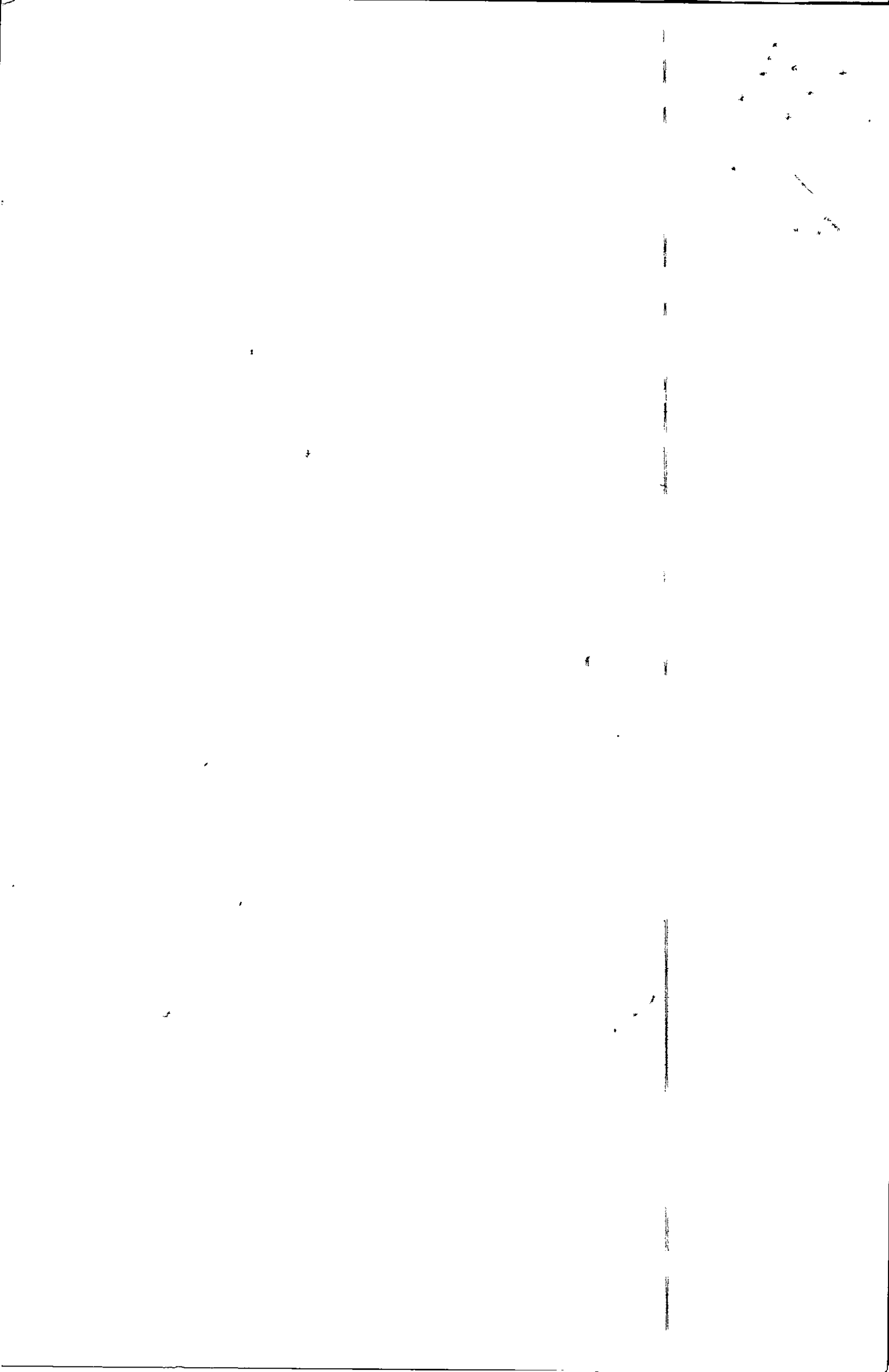



ACTA ASISTENCIA DE SOCIOS

A CONTINUACIÓN FIRMAN LOS DEBIDAMENTE INSCRITOS EN EL REGISTRO DE SOCIOS, LOS QUE ASISTIERON A LA ASAMBLEA DE FECHA 04/03/2020, INCLUYENDO LOS DIRECTORES ELECTOS, LOS QUE SUMAN DE LA CUARTA PARTE DE LOS SOCIOS, CUMPLIENDOSE CON EL QUÓRUM LEGAL.

NOMBRE	RUT	FIRMA
1.- Gala Sotos	8646277-K	Gala Sotos
2.- Sara Fruthe	6.152.571-8	[Signature]
3.- Susana Vera	6.885.472-6	[Signature]
4.- Jorge Muñoz	8443515-5	[Signature]
5.- Norma Barrientos	6521655-8	[Signature]
6.- Mariela Ojeda	7.128.574-K	[Signature]
7.- Clementina Karate	6771320-6	[Signature]
8.- JOSE MANSILLA	8783854-4	[Signature]
9.- Nani Soto A.	6.937750-5	[Signature]
10.- Marco Ramo	9.894461-3	[Signature]
11.- Cecilia Salazar P.	42371831	[Signature]
12.- Maira Arroyo F.		[Signature]
13.- Dagoberto Toro J.	11.988.874-3	[Signature]
14.- Marco Barrientos	9104125-1	[Signature]
15.- Maria Ferrasco B.	5.919.769-K	[Signature]

Mariela Ojeda
FIRMA PDTE. COMISION ELECTORAL

Gala Sotos
FIRMA SECRETARIO COMISION ELECTORAL

Handwritten marks or characters in the top right corner.

Handwritten marks or characters in the middle section of the page.

Handwritten marks or characters in the lower left section.

Handwritten marks or characters in the lower right section.