



ACTA CONSTITUCION DE COMISION ELECTORAL

En Osorno, con fecha 10/11/20, siendo las 10³⁰ horas, se constituye la Comisión Electoral de la organización denominada Mujeres Emprendedoras Sección de Fez Personalidad Jurídica N° 4044F para el proceso elección Directiva y/o Comisión Fiscalizadora de Finanzas.

Dicha Comisión está conformada exclusivamente por las siguientes tres personas:

NOMBRE COMPLETO	RUT	FIRMA
1.- <u>Zeida Rolando Vargas Henereo</u>	<u>8230186-0</u>	<u>[Firma]</u>
2.- <u>glady del Carmen Martorel Burgos</u>	<u>9444268-0</u>	<u>[Firma]</u>
3.- <u>Juanes Mariá Sui Luagui Sui Luagui</u>	<u>9955671-8</u>	<u>[Firma]</u>

A continuación se eligen los siguientes cargos de Comisión Electoral:

Presidente Sr(a): Juanes Sui Luagui Sui Luagui
Secretario Sr(a): Zeida Vargas Henereo

Día en que se realizará elección Directiva y/o Comisión Fiscalizadora de Finanzas
31 - marzo - 2020

Lugar y Dirección del lugar de elección Centro cultural #556

El horario de la elección será: 10³⁰ de la mañana

Desde 10³⁰ Hrs.

Hasta 11³⁰ Hrs.

I. MUNICIPALIDAD OSORNO	
OFICINA DE PARTES	
FECHA DE RECEPCION	<u>2533</u>
FOLIO	<u>2533</u>
INGRESADO	<u>10 MAR. 2020</u>
REBAJADO	<u>[Firma]</u>
FOTOCOPIADO	<u>[Firma]</u>

Punto Superior Felipe del elec. mta WEB.
10-03-20
[Firma]

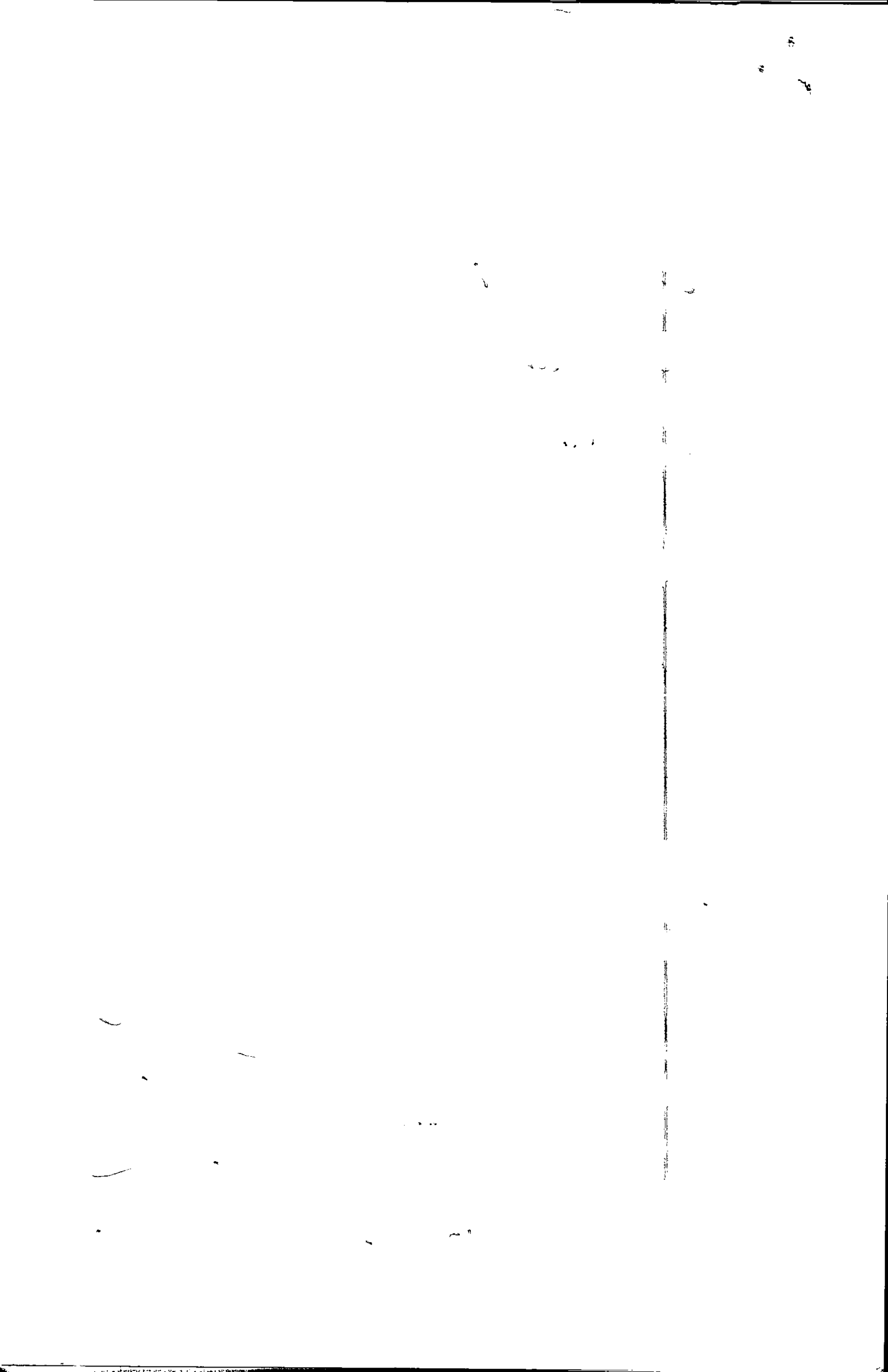



A contar de la fecha de Constitución de la presente se encuentra abierto el registro de

Candidatos a la Directiva y/o Comisión Fiscalizadora de Finanzas

Nómina inscripción de Candidatos:

NOMBRE	RUT	FIRMA
1.- Paolo Delgado	15272464-0	
2.- Claudia Kunstman	14.0394475	
3.- Rosa Juihuagui	10.180292-2	Rosa Juihuagui
4.- Silvia Cerezo	10.750983-6	
5.-		
6.-		
7.-		
8.-		
9.-		
10		
11		
12		
13		
14		
15		

FIRMA PDTE. COMISION ELECTORAL

FIRMA SECRETARIO COMISION ELECTORAL

TIMBRE DE ORGANIZACIÓN _____
AGRUPACION MUJERES
EMPRENDEDORAS SUEÑOS DE LUZ
PERSONALIDAD JURIDICA N° 4044 - F
OSORNO

N° TELEFONO PRESIDENTE: 984 5233 50

N° TELEFONO SECRETARIO: 998068710





ACTA ASISTENCIA DE SOCIOS

A CONTINUACIÓN FIRMAN LOS DEBIDAMENTE INSCRITOS EN EL REGISTRO DE SOCIOS, LOS QUE ASISTIERON A LA ASAMBLEA DE FECHA _____, INCLUYENDO LOS DIRECTORES ELECTOS, LOS QUE SUMAN DE LA CUARTA PARTE DE LOS SOCIOS, CUMPLIENDOSE CON EL QUÓRUM LEGAL.

NOMBRE	RUT	FIRMA
1.- Marta Poblete	6567344-4	
2.- Olga Alvarado	8878736-6	
3.- Claudia Kustawan	14039447-5	
4.- Marcia Nieto	11708523-9	
5.- Karina Nieto	859777-8	
6.- Juana Smilmaqui	9955671-8	
7.- Rosa Smilmaqui	10.180292-2	
8.- Silvia Quirolo	10.750983-6	
9.- Olga Catalan	20721488-7	
10. Yoselin Catalan	90343265-8	
11. Zeido Velasquez	8230186-9	
12. Pado Delgado	15272464-0	
13. Marisol Diaz	12281720-2	
14.		
15.		

FIRMA PDTE. COMISION ELECTORAL

FIRMA SECRETARIO COMISION ELECTORAL

AGRUPACION MUJERES
EMPRENDEDORAS SUEÑOS DE LUZ
PERSONALIDAD JURIDICA N° 4044 - F
OSORNO

TIMBRE DE ORGANIZACIÓN _____

