

1948

1948

1948



ILUSTRE MUNICIPALIDAD DE OSORNO
CHILE
SECRETARIA MUNICIPAL

VOTOS NULOS 0
 VOTOS BLANCOS 0
 TOTAL VOTOS 18.-

Terminado el escrutinio y constituidas las primeras mayorías el directorio queda compuesto por las siguientes personas en calidad de Titulares de acuerdo a lo señalado en la Ley N° 19.418, Artículo 19 y N° 20.500 Artículo 34, numeral 4 letra a):

PRIMER DIRECTOR (Obligatorio)

Nombre completo: Glady's Rojas Ulloa
 Rut : 7.303.307-1
 Domicilio : Isla Huapiro #2570, Santa Maria
 Teléfono : +569 78 00 07 28.-
 Correo electrónico: _____
 Escolaridad : Básica incompleta
 Fecha de nacimiento: 28/11/54
 Profesión u oficio: Dueña de casa
 Discapacidad: _____
 Firma : Glady's Rojas U

Que, ante la eventualidad de que mis Datos Personales sean requeridos vía Transparencia, exclusivamente en mi calidad de dirigente social, presto mi consentimiento para que la Ilustre Municipalidad de Osorno proceda a su entrega.

SI
 NO

SEGUNDO DIRECTOR (Obligatorio)

Nombre completo: Jorena del Carmen Noborio Maldonado
 Rut : 12.158.671-1
 Domicilio : Villo pueruana pasaje plaza Sotomayor 2446
 Teléfono : 95930852
 Correo electrónico: _____
 Escolaridad : 4º Medio
 Fecha de nacimiento: 27-07-1972
 Profesión u oficio: Dueña de casa
 Discapacidad: _____
 Firma : Jorena

Que, ante la eventualidad de que mis Datos Personales sean requeridos vía Transparencia, exclusivamente en mi calidad de dirigente social, presto mi consentimiento para que la Ilustre Municipalidad de Osorno proceda a su entrega.

SI
 NO

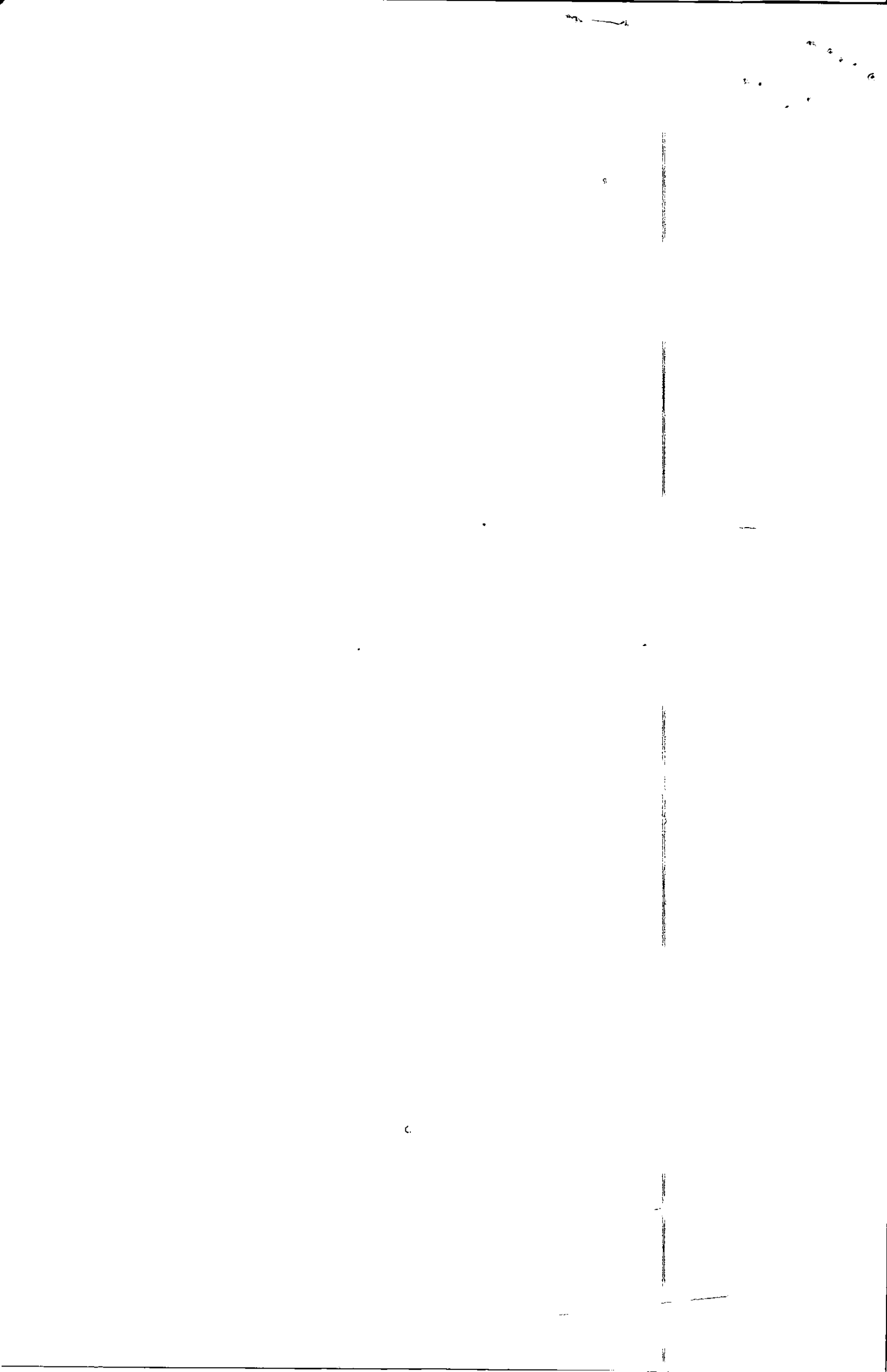



ILUSTRE MUNICIPALIDAD DE OSORNO
CHILE
SECRETARÍA MUNICIPAL

TERCER DIRECTOR (Obligatorio)

Nombre completo: Marcela Ignacia Gonzalez Aguero
Rut : 18.698.043-3
Domicilio : Aleuca 2011
Teléfono : 935291578
Correo electrónico: m920@outlook.es
Escolaridad : Educación Superior en curso.
Fecha de nacimiento: 22-01-2000
Profesión u oficio: Estudiante
Discapacidad: _____
Firma : [Firma manuscrita]

Que, ante la eventualidad de que mis Datos Personales sean requeridos vía Transparencia, exclusivamente en mi calidad de dirigente social, presto mi consentimiento para que la Ilustre Municipalidad de Osorno proceda a su entrega.

SI
NO





ILUSTRE MUNICIPALIDAD DE OSORNO
CHILE
SECRETARÍA MUNICIPAL

**2.- REGISTRO DE SOCIOS QUE SUFRAGARON EN LA ELECCION DE LA
COMISION FISCALIZADORA DE FINANZAS**

A CONTINUACIÓN FIRMAN LOS DEBIDAMENTE INSCRITOS EN EL REGISTRO DE SOCIOS, LOS QUE ASISTIERON A LA ASAMBLEA DE FECHA _____, INCLUYENDO LOS DIRECTORES ELECTOS, LOS QUE SUMAN DE LA CUARTA PARTE DE LOS SOCIOS, CUMPLIENDOSE CON EL QUÓRUM LEGAL.

NOMBRE DEL SOCIO	CÉDULA DE IDENTIDAD	FIRMA
1.- Lorena Nabeiro	12.158.671-1	
2.- Marcela Santibáñez	15.270.243-4	
3.- Jeanette Hidalgo	15.885.372-2	
4.- G ^o . Irene Araujo	15.296.758-6	
5.- Fabiana Aravenue	10.378.722-K	
6.- Gladys Rosas	7.303.307-1	Gladys Rosas M.
7.- Juana Alvarez	P.923.640-K	Juana Olaveg
8.- Antonio Ayulo	21.509.412-K	
9.- Jorge Siebold	15.276.498-7	
10.- Marcela González	20.235.511-0	
11.- Irma Vera	16.048.172-2	Irma Vera
12.- Rose Weil	16.782.268-1	
13.- Jorge Col-boro	19.084.847-7	
14.- Juvenal Hidalgo	21.326.830-9	
15.- Georgina Cares	13.522.597-J	
16.- Marcela Corcama	17.741.907-F	
17.- Belén González	18.698.043-3	
18.- Tamara Mezger	20.265.784-2	Scarlet
19.-		
20.-		





3.- ACTA DE ESTABLECIMIENTO DE LA COMISION ELECTORAL

La Comisión Electoral elegida mediante asamblea extraordinaria de fecha 6/11/2020. (Art. 18, letra f) Ley 19.418) viene a **calificar la elección de la Comisión Fiscalizadora de Finanzas** y composición del mismo, de la Organización Colectivo Folclórico Entre Chamales y Espectas. denominada:

Cuyas elecciones de vienen en celebrar el día _____ a las _____ horas.

Que da cuenta el acta que precede; acto eleccionario que se celebró según los requisitos que exige la ley Nro.19.418 Sobre Juntas de vecinos y Demás Organizaciones Comunitarias.

1. Que, previo al acto eleccionario, se cumplió con los plazos y obligaciones establecidas en la Ley N°2.146.
2. Que los candidatos cumplen con lo señalado en el Art. 20 de la Ley Nro.19.418.
3. Que votaron sólo los socios que están debidamente registrados en el libro de socios.

1.- PRESIDENTE COMISION ELECTORAL (Obligatorio)

Nombre completo: Liliana del Carmen Aravena Nanco
 Rut : 10.378.722-K
 Domicilio : Sevilla # 1711. 5to Centenario
 Teléfono : +569656868041
 Correo electrónico: _____
 Escolaridad : Primero Medio
 Fecha de nacimiento: 30/04/65
 Profesión u oficio: Ahorra de Hoya
 Discapacidad: NO
 Firma : [Firma]

Que, ante la eventualidad de que mis Datos Personales sean requeridos vía Transparencia, exclusivamente en mi calidad de dirigente social, presto mi consentimiento para que la Ilustre Municipalidad de Osorno proceda a su entrega.

SI
NO

2.- SECRETARIO COMISION ELECTORAL (Obligatorio)

Nombre completo: Marcela Andrea Santibáñez Uribe
 Rut : 15.270.1243-4
 Domicilio : Holco # 1415. Pirarua
 Teléfono : +56982835076
 Correo electrónico: marcela.santibanez0@gmail.com
 Escolaridad : Enseñanza Superior Completa
 Fecha de nacimiento: 02/01/82
 Profesión u oficio: Administrativo
 Discapacidad: NO
 Firma : [Firma]

Que, ante la eventualidad de que mis Datos Personales sean requeridos vía Transparencia, exclusivamente en mi calidad de dirigente social, presto mi consentimiento para que la Ilustre Municipalidad de Osorno proceda a su entrega.

SI
NO





ILUSTRE MUNICIPALIDAD DE OSORNO
CHILE
SECRETARIA MUNICIPAL

3.- PRIMER DIRECTOR COMISIÓN ELECTORAL (Obligatorio)

Nombre completo: Fons del Cornejo Neil Huelo
 Rut : 116.782.268-9
 Domicilio : Guillermo Poule 17B.
 Teléfono : 973212623
 Correo electrónico: /
 Escolaridad : 4º Medio
 Fecha de nacimiento: 2-06-1989
 Profesión u oficio: Dueño de casa
 Discapacidad: /
 Firma: Rosa Ruiz

Que, ante la eventualidad de que mis Datos Personales sean requeridos vía Transparencia, exclusivamente en mi calidad de dirigente social, presto mi consentimiento para que la Ilustre Municipalidad de Osorno proceda a su entrega.

SI
NO

La Comisión Electoral da fe que la elección se llevó a efecto en forma normal y conforme a como lo señala la Ley y los Estatutos de la organización.

x

PDTE(A). COMISION ELECTORAL

x

SECRETARIO(A) COMISION ELECTORAL

x Rosa Ruiz

1ER. DIRECTOR COMISIÓN ELECTORAL

TIMBRE ORGANIZACIÓN

CONJUNTO FOLCLORICO
ENTRE CHAMANTO Y ESPUELAS
Pers. Juríd. 1608 -F
Osorno

1950
1951
1952
1953
1954
1955
1956
1957
1958
1959
1960



REPUBLICA DE CHILE



77010959

CERTIFICADO DE ANTECEDENTES

Válido para FINES ESPECIALES

NOMBRE : GLADYS ROSAS ULLOA

R.U.N. : 7.303.307-1 Fecha nacimiento: 28 Noviembre 1954

REGISTRO GENERAL DE CONDENAS

R U N FINES

7303307-1 SIN ANTECEDENTES ESPECIALES

REGISTRO ESPECIAL DE CONDENAS POR ACTOS DE
VIOLENCIA INTRAFAMILIAR

R U N FINES

7303307-1 SIN ANOTACIONES ESPECIALES

FECHA EMISIÓN: 9 Marzo 2020, 11:04

IMPUESTO PAGADO - VALOR : \$ 1050
CERTIFICADO ANTECEDENTES PARA FINES ESPECIALES
Impreso en: OSORNO
REGION : LOS LAGOS

Verifique documento en www.registrocivil.gob.cl o a nuestro Call Center 600 370 2000, para teléfonos fijos y celulares. La próxima vez, obtén este certificado en www.registrocivil.gob.cl.



Timbre electrónico SRCel



Victor Reboledo Salas
Jefe de Archivo General (s)
Incorpora Firma Electrónica
Avanzada





REPUBLICA DE CHILE



500287305057

CERTIFICADO DE ANTECEDENTES

Válido para FINES ESPECIALES

NOMBRE : MARCELA ANDREA SANTIBÁÑEZ URIBE

R.U.N. : 15.270.243-4 Fecha nacimiento: 2 Enero 1982

REGISTRO GENERAL DE CONDENAS

R U N

FINES

15270243-4 SIN ANTECEDENTES ESPECIALES

REGISTRO ESPECIAL DE CONDENAS POR ACTOS DE
VIOLENCIA INTRAFAMILIAR

R U N

FINES

15270243-4 SIN ANOTACIONES ESPECIALES

FECHA EMISIÓN: 9 Enero 2020, 09:56.

Certificado Gratuito
CERTIFICADO ANTECEDENTES PARA FINES ESPECIALES
Impreso en:
REGION :

Verifique documento en www.registrocivil.gob.cl o a nuestro Call Center 600 370 2000, para teléfonos fijos y celulares. La próxima vez, obtén este certificado en www.registrocivil.gob.cl.



Timbre electrónico SRCel



Víctor Rebolledo Salas
Jefe de Archivo General (s)
Incorpora Firma Electrónica
Avanzada

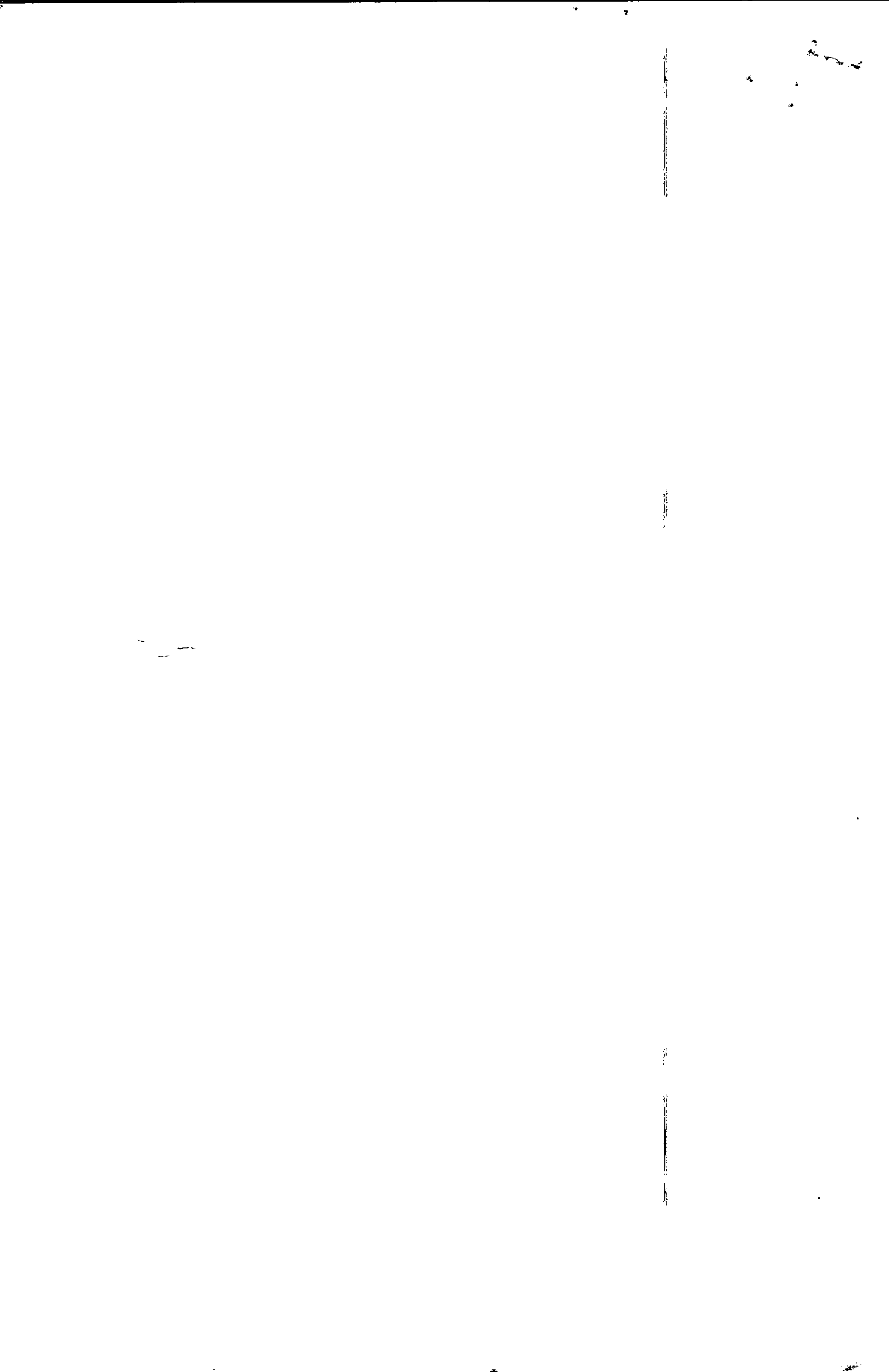



REPUBLICA DE CHILE

Código Verificación:
34cfeba262e9



74543443

CERTIFICADO DE ANTECEDENTES

Válido para FINES ESPECIALES

NOMBRE : LORENA DEL CARMEN NABARRO MALDONADO

R.U.N. : 12.158.671-1 Fecha nacimiento: 25 Julio 1972

REGISTRO GENERAL DE CONDENAS

R U N FINES

12158671-1 SIN ANTECEDENTES ESPECIALES

REGISTRO ESPECIAL DE CONDENAS POR ACTOS DE
VIOLENCIA INTRAFAMILIAR

R U N FINES

12158671-1 SIN ANOTACIONES ESPECIALES

FECHA EMISIÓN: 6 Enero 2020, 12:07.

IMPUESTO PAGADO - VALOR : \$ 1050
CERTIFICADO ANTECEDENTES PARA FINES ESPECIALES
Impreso en: PUAUCHO
REGION : LOS LAGOS

Verifique documento en www.registrocivil.gob.cl o a nuestro Call Center 600 370 2000, para teléfonos fijos y celulares. La próxima vez, obtén este certificado en www.registrocivil.gob.cl.



Timbre electrónico SRCel



Víctor Rebolledo Salas
Jefe de Archivo General (s)
Incorpora Firma Electrónica
Avanzada

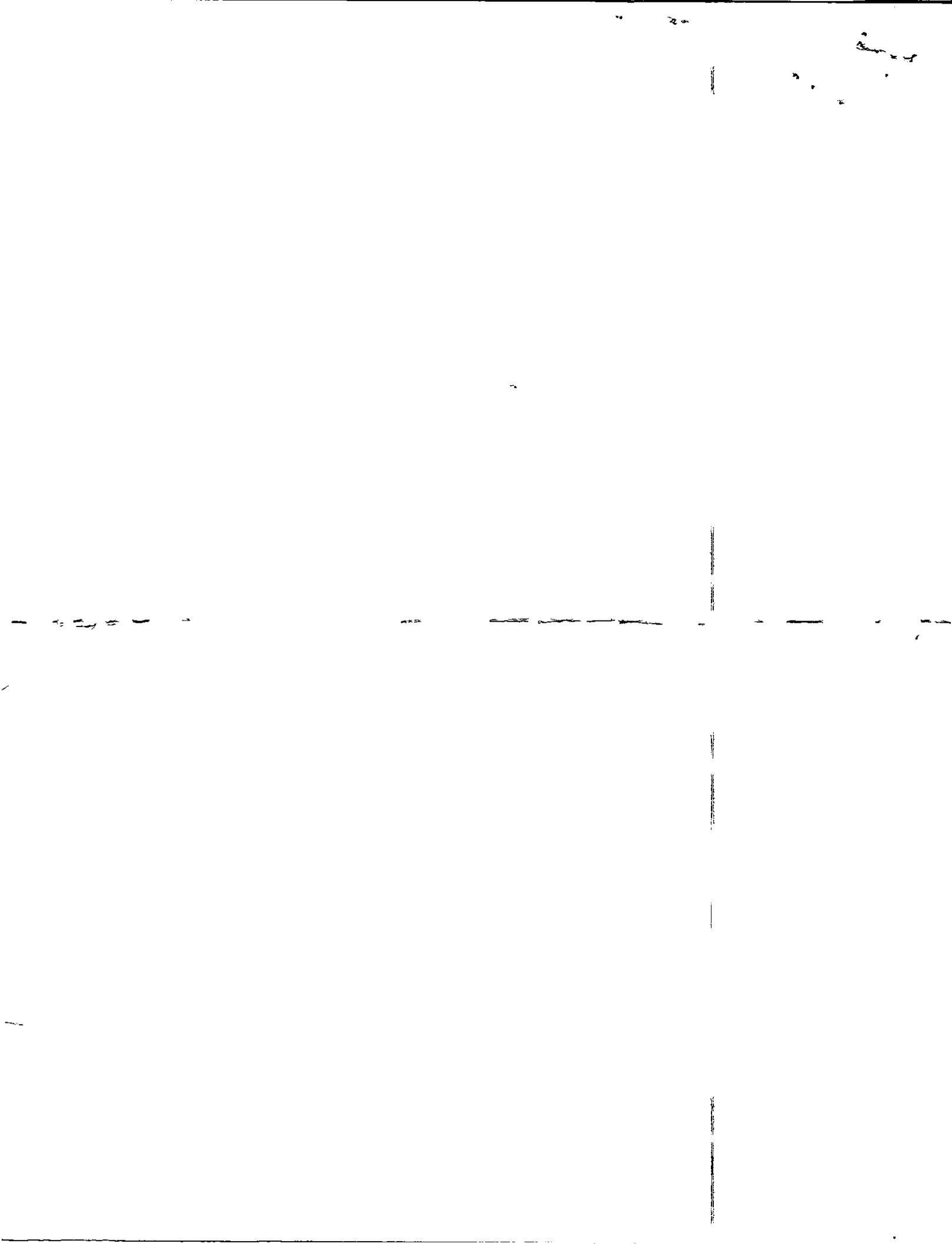

REGISTRO DE SOCIOS

Nº	NOMBRES	EDAD	ESTADO CIVIL	FECHA INGRESO	PROFESION	DOMICILIO	CARNET	FIRMAS	OBSERVACIONES
22-	Diego Amicanda Oyarzún		Soltero		Estudiante	B. de Espiridón 674	20.524.480-B		
23-	Mililaray Amicanda Pambay	17a	Soltera		Estudiante	Psj. Clara Polanco 2446	20.927.588-0		9369773F
24-	Lenene Macarano Maldonado	47a	Soltera		Docente	Psj. Clara Polanco 2446	12.158.671-1		95930852
25-	Maria Irene Orayo Díaz		Soltera		Secretaria	Argentina 1606 R. Alto	15.286.758-6		984112024
26-	Marcela Gonzales Orjano	19a	Soltera		Estudiante	Alucopiz 2011 V. Lololhue	20.235.511-0		9 - 35291578
27-	Paola Gonzales Orjano	26a	Soltera		Estudiante	Alucopiz 2011 V. Lololhue	18.658.013-3		911154925
28-	Carmita Vargas Calfulaf	16a	Soltera		Estudiante	Psj. Los Lagos 2225 V. Alhambra	21.401.558-7		952122628
29-	Estefani Lefion Mard		Soltera		Estudiante	Guillermo Franke 178	21.520.643-2		973968525
30-	Rosa Mard	31a	Casada		Docente	Guillermo Franke 178	16.482.268-1		932979944
31-	Benjamin Inocente Orayo	15a	Soltero		Estudiante	Argentina 1606 R. Alto	21.507.368-8		9-49815981
32-	Marcos Prebald Vera	12a	Soltero		Estudiante	Los Lagos Km 12 R. Alto	22.387.016-3		997158217
33-	Andrés Roble	35a	Casado		Operario Grúa	Guillermo Franke 178	16.12.094-4		949837208
34-	Valentina Vongierke Caris	16a	Soltera		Estudiante	Villa Montes 1297	21.212.358-7		956958842
35-	Georgina Raupke Caris	42a	Soltera		Comerciante	Villa Montes 1297	13.522.597-5		98303908
36-	Heriberto Schwenske	55a	Casado		Chofen	Abilla 1711 5º Centenario	9.745.872-3		968692726
37-	Sebastian Alvarez Forro	14a	Soltero		Estudiante	Villa O'Higgins 2292	21.705.052-5		950409436
38-	Julia Caro Gallardo	45a	Casada		Docente	Villa O'Higgins 2292	13.901.882-4		931750002
39-	Diego Silvio Uribe	22			Administrativo	Collec 1415 Nicolas	15.285.470-0		95520277
40-	Patricio Oscar Contreras	26a	Soltero		Operador Postal	Psj. Pardo Papayoc 1321	16.491.101-9		978397240
41-	Amatigüilas Belorquez	29a	Soltera		Estudiante	Psj. Pardo Papayoc 1321	14.532.562-K		978397240

