



I. MUNICIPALIDAD OSORNO
 OFICINA DE PARTES
 FECHA DE RECEPCION: 11/09/20
 FOLIO: _____
 INGRESADO: 4941
 REBAJADO: _____
 PROCESADO: 03 SEP. 2020

ACTA CONSTITUCION DE COMISION ELECTORAL

En Osorno, con fecha 26/08/2020 siendo las 18⁰⁰ horas, se constituye la Comisión Electoral de la organización denominada Transporte rural de pasajeros Osorno
 _____, Personalidad Jurídica N° 2804-F para el proceso elección Directiva y/o Comisión Fiscalizadora de Finanzas.

Dicha COMISION ELECTORAL está conformada exclusivamente por las siguientes tres personas:

| NOMBRE COMPLETO | RUT | FIRMA |
|--|--------------------|-------|
| 1.- <u>Juan Enrique Trujillo R.</u> | <u>10726889-4</u> | |
| 2.- <u>Diego Mauricio Jorjic Vargas.</u> | <u>12164647-K</u> | |
| 3.- <u>Carlos Roberto Kusdi Brauier</u> | <u>7825.2022-1</u> | |

A continuación se eligen los siguientes cargos de Comisión Electoral:

Presidente Sr(a): Carlos Kusdi Brauier

Secretario Sr(a): Juan Enrique Trujillo Riff

Día en que se realizará elección Directiva y/o Comisión Fiscalizadora de Finanzas

Martes 29 de Septiembre

Lugar y Dirección del lugar de elección Santiago 341, Osorno.

El horario de la elección será:

Desde 11:00 Hrs.

Hasta 14:00 Hrs.

*Parte
 Publicar fecha
 de elecciones en
 WEB
 03.09.20*



A contar de la fecha de Constitución de la presente se encuentra abierto el registro de

Candidatos a la Directiva y/o Comisión Fiscalizadora de Finanzas

Nómina inscripción de Candidatos:

| NOMBRE | RUT | FIRMA |
|---------------------------------|--------------|---------------|
| 1.- José Samuel Trujillo Ruiz | 5.035.829-1 | |
| 2.- Juan Carlos Canales Jaque | 2755535-4 | |
| 3.- Teobaldo Flores | 6321162-0 | |
| 4.- Miguel Pérez Azocar | 14.038.505-0 | |
| 5.- Manuel Pérez Azocar | 15.795.830-5 | |
| 6.- Carmen Piñero Contreras | 9170333-8 | |
| 7.- Luis Nuñez Santibañez | 9014082-5 | Luis Nuñez S. |
| 8.- Gregorio Gregorio Rojas | 12.148461-3 | |
| 9.- Carlos Mauricio Rueda A. de | 15.295.169-8 | |

- 10 _____
- 11 _____
- 12 _____
- 13 _____
- 14 _____
- 15 _____

FIRMA PDTE. COMISION ELECTORAL

FIRMA SECRETARIO COMISION ELECTORAL

TIMBRE DE ORGANIZACIÓN _____

N° TELEFONO PRESIDENTE: _____
N° TELEFONO SECRETARIO: 988 88 2806

1 2 3
1 2 3

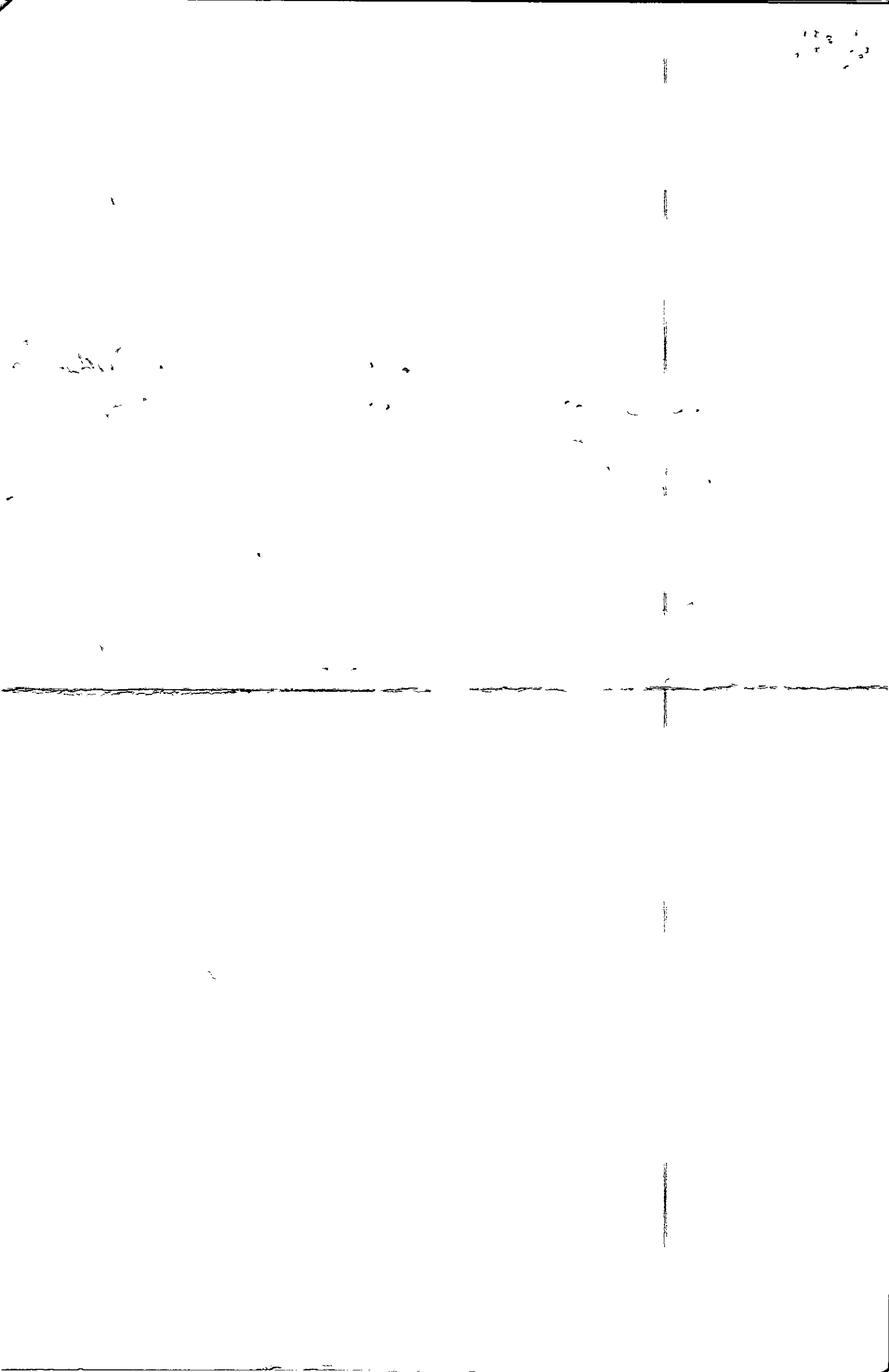



ACTA ASISTENCIA DE SOCIOS

A CONTINUACIÓN FIRMAN LOS DEBIDAMENTE INSCRITOS EN EL REGISTRO DE SOCIOS, LOS QUE ASISTIERON A LA ASAMBLEA DE FECHA _____, INCLUYENDO LOS DIRECTORES ELECTOS, LOS QUE SUMAN DE LA CUARTA PARTE DE LOS SOCIOS, CUMPLIENDOSE CON EL QUÓRUM LEGAL.

- | NOMBRE | RUT | FIRMA |
|---------------------------------------|---------------------------------|--------------------|
| 1.- <i>Roberto Maza Paricio</i> | 13164607-11 | <i>[Signature]</i> |
| 2.- <i>Juan Carlos Garcia</i> | 12405535-11 | <i>[Signature]</i> |
| 3.- <i>Samuel Trujillo Ruiz</i> | 5.035829-1 | <i>[Signature]</i> |
| 4.- <i>Yuguiel Placencia Garcia</i> | 14.101.682-2 | <i>[Signature]</i> |
| 5.- <i>Juan Enrique Trujillo Luff</i> | 10726884 | <i>[Signature]</i> |
| 6.- <i>TEODORO FUERTES</i> | 6.591562 | <i>[Signature]</i> |
| 7.- <i>Miguel Perez Vidal</i> | 6-588-106-3 | <i>[Signature]</i> |
| 8.- <i>MANUEL PEREZ TEODORO</i> | 15.735.830-5 | <i>[Signature]</i> |
| 9.- <i>Miguel Perez A.</i> | 14.038.505- | <i>[Signature]</i> |
| 10. <i>GERMAN ZUNIGA CONTRERAS</i> | 91170333-5 9176333-5 | <i>[Signature]</i> |
| 11. <i>Luis Alvaro Carabena</i> | 8419497-9 | <i>[Signature]</i> |
| 12. <i>Ricardo Uribe Santibany</i> | 9014082-5 | <i>[Signature]</i> |
| 13. <i>Gregorio Rodriguez Parra</i> | 12148461-3 | <i>[Signature]</i> |
| 14. <i>Carlos Felipe Barrientos</i> | 7.825.242-1 | <i>[Signature]</i> |
| 15. <i>Osvaldo Rojas Reyes</i> | 7,293.916-5 | <i>[Signature]</i> |

[Signature]

FIRMA PDTE. COMISION ELECTORAL

[Signature]

FIRMA SECRETARIO COMISION ELECTORAL

TIMBRE DE ORGANIZACIÓN _____

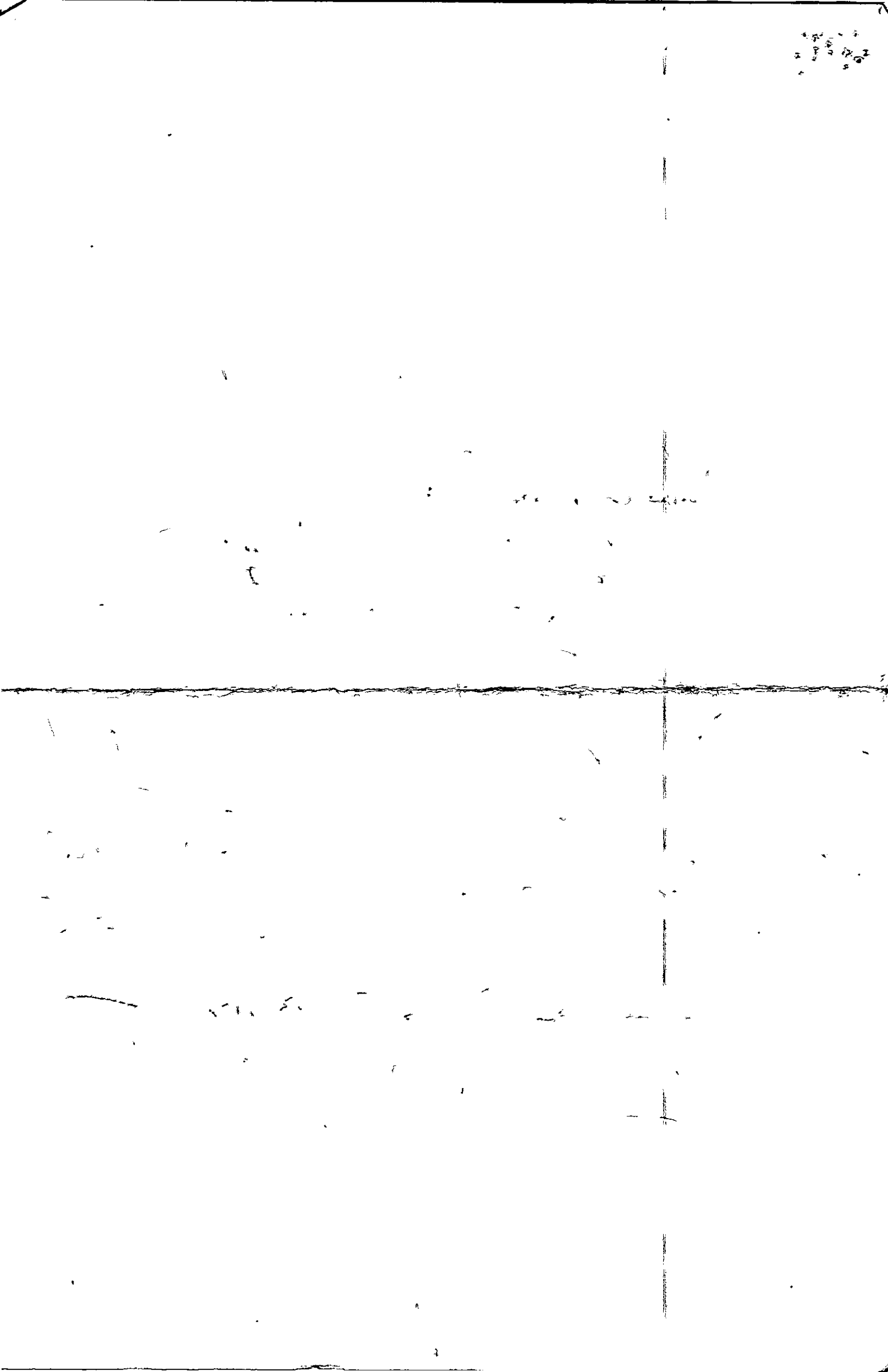



ACTA ASISTENCIA DE SOCIOS

A CONTINUACIÓN FIRMAN LOS DEBIDAMENTE INSCRITOS EN EL REGISTRO DE SOCIOS, LOS QUE ASISTIERON A LA ASAMBLEA DE FECHA _____, INCLUYENDO LOS DIRECTORES ELECTOS, LOS QUE SUMAN DE LA CUARTA PARTE DE LOS SOCIOS, CUMPLIENDOSE CON EL QUÓRUM LEGAL.

| | NOMBRE | RUT | FIRMA |
|-----|---------------|--------------|-------|
| 1.- | Carlos Pineda | 15.295.169-8 | |
| 2.- | | | |
| 3.- | | | |
| 4.- | | | |
| 5.- | | | |
| 6.- | | | |
| 7.- | | | |
| 8.- | | | |
| 9.- | | | |
| 10 | | | |
| 11 | | | |
| 12 | | | |
| 13 | | | |
| 14 | | | |
| 15 | | | |

FIRMA PDTE. COMISION ELECTORAL

FIRMA SECRETARIO COMISION ELECTORAL

TIMBRE DE ORGANIZACIÓN _____

